

ボランティア活動 便利帳2025年

社会福祉法人
台東区社会福祉協議会
台東ボランティア・地域活動サポートセンター

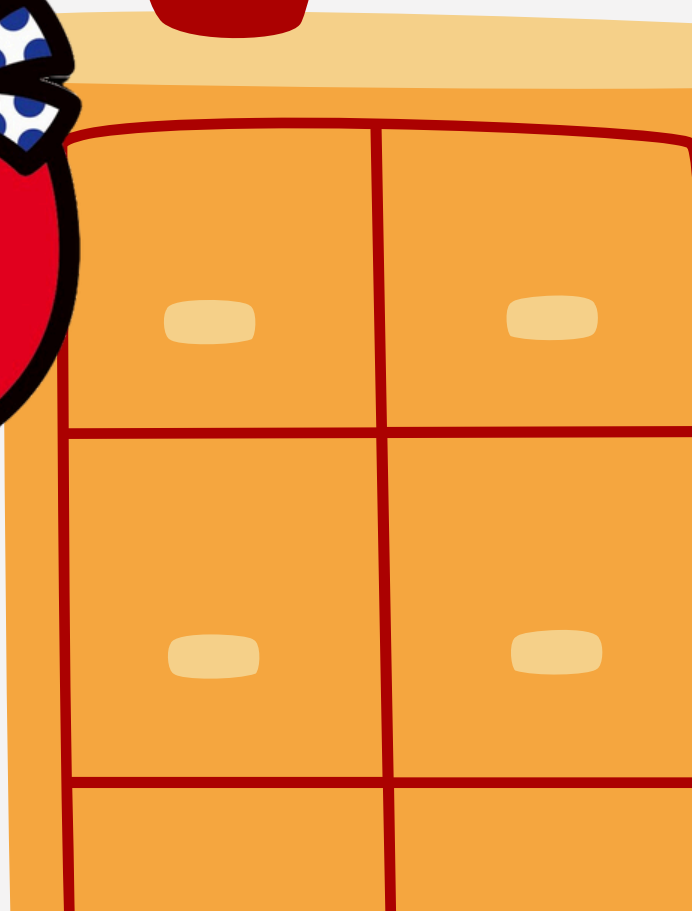
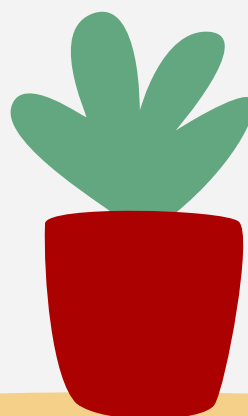

ボランティア活動便利帳をご覧になる方へ

- 感染症等の状況によっては、ボランティアの受入れをしていない場合もございます。
- ボランティアの受入れ時期や活動内容の詳細につきましては、各団体へお問い合わせください。

ボランティア活動の4つの原則

～ボランティア活動の基本的な考え方～

①「自主性・主体性」 – 自分からすすんで行動する

ボランティア活動は自分自身の考えによって始める活動であって、誰かに強制されたり、義務として行わせる活動ではありません。友人に誘われたり、学校や会社の行事として参加したり、テレビや新聞で見かけたり…。どんな小さなきっかけでも、自分自身の「やってみよう」という気持ちを大切にすることから、ボランティア活動がはじまります。

②「社会性・連帯性」 – ともに支え合い、学び合う

わたしたちの社会にはさまざまな課題が存在します。こうした課題を発見し、改善していくためには、一人ひとりが考えることと、多くの人びとと協力し合いながら力を合わせて行動することが大切です。

③「無償性・無給性」 – 見返りを求めない

ボランティア活動は、活動目的の達成によって、出会いや発見、感動、そして喜びといった精神的な報酬を得る活動であり、個人的な利益や報酬を第一の目的にした活動ではありません。（ただし、交通費や食費、材料費などの実費弁償については無償の範囲としています）

④「創造性・開拓性・先駆性」 – よりよい社会をつくる

目の前の課題に対して、何が必要なのか、そして、改善のためにはどうすればよいか。ボランティア活動では、従来の考え方にとらわれることなく、自由な発想やアイデアを大切にしながら、方法や仕組みを考え、創り出していくことが大切です。

* ボランティア活動を行う上で気を付けたいこと *

相手や関係者の立場を尊重する

自分の思い込みだけで行動するのではなく、まず、相手が何を必要としているのかを知ることが大切です。そして、活動先の人や他のボランティアたちとのチームワークを保ち、違いを認め合いつつ共通の目標が何かを常に忘れないことが大切です。

約束・ルールは必ず守る

自分の意志で始めたボランティア活動として、そして、相手がある活動として、責任がともないます。相手と相談して決めた活動内容や時間を守る、活動で知り得た個人情報是他言しないなど、活動先での約束やルールは、必ず守るようにしましょう。

無理なく継続できる計画を立てる

会社や学校、また、他の予定なども踏まえながら、自分の生活に合ったペースで行動しましょう。無理をしないことが長つづきの秘訣です。



保険の加入をおすすめします

活動中の事故や損害などを補償するボランティア保険などがあります。活動前に加入を検討しましょう。

※詳細は、P. 35をご覧ください。

～台東区内マップ～



台東社協キャラクター
はっぴい

台東区にはボランティアを受け入れている
施設・団体がたくさんあります。

みなさんのお住まいの地域には
どのような施設・団体があるでしょうか。

ボランティア活動便利帳で
気になる施設・団体があれば、
まずは問い合わせをしてみてもいいでしょうか。

INDEX-もくじ

No.	団体名称	ページ	分野						エリア	
			高齢者支援	障害者支援	こどもの支援	国際支援	環境	生涯学習		傾聴
1	特別養護老人ホーム浅草	6	●							浅草
2	特別養護老人ホーム浅草ほうらい		●							清川
3	特別養護老人ホーム台東		●							台東
4	特別養護老人ホームフレスコ浅草	7	●							浅草
5	特別養護老人ホーム谷中		●							谷中
6	ケアハウス松が谷		●							松が谷
7	グランダ浅草橋	8	●							柳橋
8	そんぼの家 隅田公園		●							橋場
9	プレザングラン台東谷中		●							谷中
10	浅草介護老人保健施設	9	●							寿
11	浅草寺病院		●							浅草
12	あさくさ高齢者在宅サービスセンター(認知症対応型)		●							浅草
13	うえの高齢者在宅サービスセンター	10	●							東上野
14	たいとう高齢者在宅サービスセンター		●							台東
15	やなか高齢者在宅サービスセンター		●							谷中
16	愛ふれあだんらん元浅草	11	●							元浅草
17	ふたばデイサービスセンター		●							根岸
18	グループホーム オアシスケア根岸		●							根岸
19	浅草デイサービス151A	12	●							花川戸
20	たいとう診療所		●	●						元浅草
21	たからデイサービス		●							浅草
22	デイサービスセンターコスモス	13	●							日本堤
23	デイサービスソラスト台東		●							台東
24	デイサービスヨウコー御徒町		●							元浅草
25	デイライフ・いまだ	14	●							今戸
26	はなまるホーム浅草		●							浅草
27	特定非営利活動法人 きぼうのいえ		●	●						清川
28	マザリーエフ ボランティア会 バナナの木	15	●		●			●	●	根岸
29	Cafe香逢シャンホウ		●	●						西浅草
30	すてっぷ つばさ		●							東上野

No.	団体名称	ページ	分野							エリア	
			高齢者支援	障害者支援	こどもの支援	国際支援	環境	生涯学習	傾聴		その他
31	つばさ福祉工房	16		●							松が谷
32	パソコンボランティア@さくらの会			●							松が谷
33	ひろがりの会			●							松が谷
34	耕房“輝”	17		●							下谷
35	耕房“光”			●							東上野
36	障害者就労継続支援B型 こすもす浅草橋			●							浅草橋
37	生活ホームりんご村	18		●							千束
38	台東区精神障害者地域生活支援センターあさがお			●							蔵前
39	台東区脳卒中等中途障害者作業所 あひるの家			●							三ノ輪
40	台東手話サークル	19		●							松が谷
41	第1チェリーハウス			●							西浅草
42	第2チェリーハウス			●							西浅草
43	地域活動支援センター たいとう倶楽部	20		●							寿
44	地域生活支援センターささら			●							橋場
45	特定非営利活動法人 つなぐ台東			●							浅草
46	NPO法人 ほおずきの会・地域活動ぐる〜ぷほおずき	21		●	●						千束
47	自立生活センターたいとう			●	●						竜泉
48	下谷青年学級				●				●		西浅草
49	台東リーディングサービス	22	●	●							区内
50	日本堤子ども家庭支援センター				●						日本堤
51	台東子ども家庭支援センター				●						台東
52	寿子ども家庭支援センター				●						寿
53	谷中子ども家庭支援センター				●						谷中
54	千束児童館				●						千束
55	玉姫児童館	23		●							清川
56	台東児童館				●						台東
57	池之端児童館				●						池之端
58	松が谷児童館				●						松が谷
59	今戸児童館				●						今戸
60	寿児童館				●						寿

No.	団体名称	ページ	分野							エリア	
			高齢者支援	障害者支援	こどもの支援	国際支援	環境	生涯学習	傾聴		その他
61	谷中児童館	23			●						谷中
62	アスクくらまえ保育園	24			●					●	蔵前
63	アスクリゅうほく保育園				●						浅草橋
64	スターキッズ谷中保育園				●						谷中
65	ぼけっとランド浅草橋保育園				●						浅草橋
66	ミアヘルサ保育園ゆらりん新御徒町	25			●						台東
67	愛隣保育園				●						根岸
68	康保会保育園	26			●						日本堤
69	アフラックペアレンツハウス浅草橋				●						浅草橋
70	認定特定非営利活動法人 ファミリーハウス				●						区外
71	獺のたまご				●						今戸
72	一般社団法人 遊心	27			●		●	●			区内ほか
73	サークルやまとことば					●					区内
74	(認定)特定非営利活動法人 ジャパンハート	28				●					寿ほか
75	(認定)特定非営利活動法人 シェア=国際保健協力市民の会					●					東上野
76	特定非営利活動法人 BHNテレコム支援協議会			●			●			●	上野ほか
77	台東リサイクルネットワーク							●			区内全域
78	大江戸清掃隊	29						●			区全域
79	台東区生涯学習ボランティア「まなボ」								●		区内
80	カーレット	30	●	●	●	●		●			台東ほか
81	ヨミトク会			●		●			●		区内外
82	NPO法人 有終支援いのちの山彦電話									●	非公開
83	傾聴研究会 Heart&ハート	31							●		区内
84	NPO法人 APL・パラカウンセリング研究所			●		●			●	●	三ノ輪ほか
85	東京釣り協会 台東区支部									●	全国
86	東京動物園ボランティアーズ	32								●	都内
87	特定非営利活動法人 山友会									●	清川
88	はつらつサービス	33	●	●							区内
89	ファミリー・サポート・センター					●					
90	台東ボランティア・地域活動サポートセンター	34	●	●	●					●	区内

● ボランティア保険・行事保険のご案内 …………… 35

1 特別養護老人ホーム浅草		エリア	浅草
活動紹介	特別養護老人ホーム浅草は、「これからをつくろう!!」を掲げ、地域・入居者・スタッフのこれからはより豊かになるような取り組みを行っています。 ボランティア活動を通じ、特別養護老人ホーム浅草の「これから」を作ってくれる方や少しでもボランティアに興味がある方はお気軽にご連絡ください。		
活動分野	<input checked="" type="checkbox"/> 高齢者支援 <input type="checkbox"/> 障害者支援 <input type="checkbox"/> こどもの支援 <input type="checkbox"/> 国際支援 <input type="checkbox"/> 環境 <input type="checkbox"/> 生涯学習 <input type="checkbox"/> 傾聴 <input type="checkbox"/> その他 ()		
主な活動	内容	お話し相手、楽器演奏、体操、歌や踊りの披露、散歩	
	場所	2階・3階・4階デイルーム ベランダ	
	日時	不定期	
電話	03-3876-1094	FAX	03-3871-5131
Eメール	volunteer@fresco-group.jp	ホームページ	https://www.fresco-group.jp/
法人名	社会福祉法人 フレスコ会	所在地	〒111-0032 台東区浅草4-26-2

2 特別養護老人ホーム浅草ほうらい		エリア	清川
活動紹介	浅草ほうらいでは、随時ボランティアを募集させて頂いております。 活動内容はどのような事でも構いません。 ご興味のある方は、まずはお気軽にご連絡下さい。		
活動分野	<input checked="" type="checkbox"/> 高齢者支援 <input type="checkbox"/> 障害者支援 <input type="checkbox"/> こどもの支援 <input type="checkbox"/> 国際支援 <input type="checkbox"/> 環境 <input type="checkbox"/> 生涯学習 <input type="checkbox"/> 傾聴 <input type="checkbox"/> その他 ()		
主な活動	内容	ユニット内雑務、傾聴、楽器演奏、歌、踊り、紙芝居、他随時ご相談	
	場所	4階～7階ユニット共同スペース 1階地域交流スペース	
	日時	月～日祝 10:00 ～ 17:00 頃まで	
電話	03-5824-5632	FAX	03-5824-5631
Eメール	eda@seihou.or.jp	ホームページ	
法人名	社会福祉法人 清峰会	所在地	〒111-0022 台東区清川2-14-7

3 特別養護老人ホーム台東		エリア	台東
活動紹介	『利用者が安心・安定した生活を送ることができるよう、健全で開かれた施設運営に努めます』を理念とし、利用者の皆様がアットホームな雰囲気でも過ごしていただける施設を目指しております。ボランティア活動の場を積極的に提供いたしますので、施設環境向上のお手伝いをお願いします。		
活動分野	<input checked="" type="checkbox"/> 高齢者支援 <input type="checkbox"/> 障害者支援 <input type="checkbox"/> こどもの支援 <input type="checkbox"/> 国際支援 <input type="checkbox"/> 環境 <input type="checkbox"/> 生涯学習 <input type="checkbox"/> 傾聴 <input type="checkbox"/> その他 ()		
主な活動	内容	食器洗い、洗濯畳み、シーツ交換、歌や踊りの披露など。	
	場所	特別養護老人ホーム台東 4階5階	
	日時	日曜日を除く 10:00 ～ 16:00 頃まで	
電話	03-3834-4435	FAX	03-5807-5738
Eメール		ホームページ	http://kenshukai.kir.jp/kenshukai-honbu/
法人名	社会福祉法人 健修会	所在地	〒110-0016 台東区台東1-25-5

4 特別養護老人ホームフレスコ浅草		エリア	浅草
活動紹介	フレスコ浅草は「これからをつくろう!!」をスローガンに掲げ、地域・入居者・スタッフのこれからがより豊かになるような取り組みを行っています。ボランティア活動を通して、我々と一緒にこれからをつくってくれる方や興味のある方は、お気軽にご連絡ください。		
活動分野	<input checked="" type="checkbox"/> 高齢者支援 <input type="checkbox"/> 障害者支援 <input type="checkbox"/> こどもの支援 <input type="checkbox"/> 国際支援 <input type="checkbox"/> 環境 <input type="checkbox"/> 生涯学習 <input type="checkbox"/> 傾聴 <input type="checkbox"/> その他 ()		
主な活動	内容	お話し相手、楽器演奏、体操、歌や踊りの披露、散歩	
	場所	7階地域交流室 食堂談話室	
	日時	平日 14:00 ~ 16:00	
電話	03-5824-0255	FAX	03-5824-0240
Eメール	volunteer@fresco-group.jp	ホームページ	https://www.fresco-group.jp/
法人名	社会福祉法人 フレスコ会	所在地	〒111-0032 台東区浅草5-33-7

5 特別養護老人ホーム谷中		エリア	谷中
活動紹介	お年寄りの皆様は、孫の世代の方々がおしゃべりやお手伝いに来てくださると、大変喜ばれます。初めての方でもお気軽にご参加いただけたら幸いに存じます。		
活動分野	<input checked="" type="checkbox"/> 高齢者支援 <input type="checkbox"/> 障害者支援 <input type="checkbox"/> こどもの支援 <input type="checkbox"/> 国際支援 <input type="checkbox"/> 環境 <input type="checkbox"/> 生涯学習 <input type="checkbox"/> 傾聴 <input type="checkbox"/> その他 ()		
主な活動	内容	お話し相手、シーツ交換、縫物、洗濯たたみ等	
	場所	2・3階デイルーム	
	日時	平日 9:00 ~ 17:00	
電話	03-3824-1094	FAX	03-5685-3596
Eメール	yana-toku@bz03.plala.or.jp	ホームページ	https://taitoswc.org/yanaka/
法人名	社会福祉法人 台東区社会福祉事業団	所在地	〒110-0001 台東区谷中2-17-20

6 ケアハウス松が谷		エリア	松が谷
活動紹介	ケアハウスは自立型の軽費老人ホームです。入居者の方がお元気で自立した生活が続けられるように、余暇活動などのお手伝いを募集しています。あなたの特技を活かしてみませんか。興味のある方は、お気軽にご連絡ください。		
活動分野	<input checked="" type="checkbox"/> 高齢者支援 <input type="checkbox"/> 障害者支援 <input type="checkbox"/> こどもの支援 <input type="checkbox"/> 国際支援 <input type="checkbox"/> 環境 <input type="checkbox"/> 生涯学習 <input type="checkbox"/> 傾聴 <input type="checkbox"/> その他 ()		
主な活動	内容	手工芸や体操などの講師、行事の時の楽器演奏、歌、踊りなど	
	場所	ケアハウス松が谷3階食堂	
	日時	平日 14:00 ~ 15:00	
電話	03-3845-6501	FAX	03-3845-6512
Eメール	care-matu@jcom.home.ne.jp	ホームページ	
法人名	社会福祉法人 東京援護協会	所在地	〒111-0036 台東区松が谷4-4-3

7 グランダ浅草橋		エリア	柳橋
活動紹介	ご入居者様との何気ない会話の中で、お言葉や表情、仕草などからも「その方」を知ることにも努めます。ホームにご入居された後も、さらなる自己研鑽を続ける事ができ、漢字検定に取り組み合格を目指す入居者様も多くいらっしゃいます。		
活動分野	<input checked="" type="checkbox"/> 高齢者支援 <input type="checkbox"/> 障害者支援 <input type="checkbox"/> こどもの支援 <input type="checkbox"/> 国際支援 <input type="checkbox"/> 環境 <input type="checkbox"/> 生涯学習 <input type="checkbox"/> 傾聴 <input type="checkbox"/> その他 ()		
主な活動	内容	囲碁・将棋・認知症カフェ・合唱・楽器演奏・書道・川柳・ダンス	
	場所	8Fダイニングルーム	
	日時	14:00 ~ 15:00 10:00 ~ 11:00	
電話	03-5823-6170	FAX	03-5823-6173
Eメール	takashi.yamada@benesse-style-care.co.jp	ホームページ	https://kaigo.benesse-style-care.co.jp/area_tokyo/taito/home_gd-asakusabashi/
法人名	株式会社 ベネッセスタイルケア	所在地	〒111-0052 台東区柳橋2-20-4

8 そんぽの家 隅田公園		エリア	橋場
活動紹介	ご入居者さまの充実したご生活のため、一緒に楽しんでいただける方に是非お越しいただければと思っております。お待ちしております。		
活動分野	<input checked="" type="checkbox"/> 高齢者支援 <input type="checkbox"/> 障害者支援 <input type="checkbox"/> こどもの支援 <input type="checkbox"/> 国際支援 <input type="checkbox"/> 環境 <input type="checkbox"/> 生涯学習 <input type="checkbox"/> 傾聴 <input type="checkbox"/> その他 ()		
主な活動	内容	傾聴ボランティア、楽器演奏、踊り、歌等	
	場所	食堂、各居室	
	日時	14:00 ~ 16:00	
電話	03-5808-3080	FAX	03-5808-3082
Eメール	sumidakouen_s03@sompocare.com	ホームページ	https://www.sompocare.com/
法人名	SOMPOケア 株式会社	所在地	〒111-0023 台東区橋場2-1-4

9 プレザングラン台東谷中		エリア	谷中
活動紹介	入居者様のADLが向上できるように、イベントやサークル活動に力を入れています。一緒に楽しんで参加して下さる方、お待ちしております。		
活動分野	<input checked="" type="checkbox"/> 高齢者支援 <input type="checkbox"/> 障害者支援 <input type="checkbox"/> こどもの支援 <input type="checkbox"/> 国際支援 <input type="checkbox"/> 環境 <input type="checkbox"/> 生涯学習 <input type="checkbox"/> 傾聴 <input type="checkbox"/> その他 ()		
主な活動	内容	入居者様が楽しく参加できる内容でしたら、何でも大歓迎です。	
	場所	施設内・外どちらでも大丈夫ですが、車を使用する際は打ち合わせが必要です。	
	日時	主に 14:00 ~ 15:00 の間。昼食時の 11:30 ~ 14:00 以外でご相談可。	
電話	03-5834-9121	FAX	03-5685-5121
Eメール	plaisant-taitoyanaka@care21.co.jp	ホームページ	https://www.tanoshii-ie.jp/
法人名	株式会社 ケア21	所在地	〒110-0001 台東区谷中7-13-4

10 浅草介護老人保健施設		エリア	寿
活動紹介	介護施設には珍しいレクリエーションを担当する企画部や、美術系の活動を行う美術スタッフと音楽系の活動を行う音楽療法士が所属するアート部があり、余暇活動に力を入れています。一緒にその活動をお手伝いしていただけますか。		
活動分野	<input checked="" type="checkbox"/> 高齢者支援 <input type="checkbox"/> 障害者支援 <input type="checkbox"/> こどもの支援 <input type="checkbox"/> 国際支援 <input type="checkbox"/> 環境 <input type="checkbox"/> 生涯学習 <input type="checkbox"/> 傾聴 <input type="checkbox"/> その他 ()		
主な活動	内容	レクリエーション補助 / イベントでのお手伝い / 誕生日会などでの演芸の披露	
	場所	レクリエーションフロア / 居室など	
	日時	日曜除く 13:30 ~ 15:00	
電話	03-5806-0088	FAX	03-5806-1666
Eメール	planning@mct.or.jp	ホームページ	https://www.mct.or.jp/index.html
法人名	医療法人社団 龍岡会	所在地	〒111-0042 台東区寿4-8-2

11 浅草寺病院		エリア	浅草
活動紹介	療養病棟で長期入院している方へのレクリエーションです。事前打ち合わせあり、交通費なし。		
活動分野	<input checked="" type="checkbox"/> 高齢者支援 <input type="checkbox"/> 障害者支援 <input type="checkbox"/> こどもの支援 <input type="checkbox"/> 国際支援 <input type="checkbox"/> 環境 <input type="checkbox"/> 生涯学習 <input type="checkbox"/> 傾聴 <input type="checkbox"/> その他 ()		
主な活動	内容	歌、演奏、フラダンスなど。療養病棟入院中の方へ。	
	場所	浅草寺病院4階 療養病棟 デイルーム	
	日時	土曜日 14:30 ~ 15:00	
電話	03-3841-3330	FAX	03-6231-7716
Eメール	iren107@sensoji-h.or.jp	ホームページ	https://www.sensoji-h.or.jp/
法人名	社会福祉法人 浅草寺病院	所在地	〒111-0032 台東区浅草2-30-17

12 あさくさ高齢者在宅サービスセンター(認知症対応型)		エリア	浅草
活動紹介	あさくさ高齢者在宅サービスセンターは、ご利用の方が今まで生きてきた人生を大切に、認知症という病気を患っていても自分らしく過ごしていただけるよう支援しています。アットホームな雰囲気なので、お気軽にお問合せください。		
活動分野	<input checked="" type="checkbox"/> 高齢者支援 <input type="checkbox"/> 障害者支援 <input type="checkbox"/> こどもの支援 <input type="checkbox"/> 国際支援 <input type="checkbox"/> 環境 <input type="checkbox"/> 生涯学習 <input type="checkbox"/> 傾聴 <input type="checkbox"/> その他 ()		
主な活動	内容	お話し相手、楽器演奏、体操、歌や踊りの披露、散歩	
	場所	デイルーム	
	日時	日曜除く 10:00 ~ 16:00	
電話	03-3871-9524	FAX	03-3871-5131
Eメール	volunteer@fresco-group.jp	ホームページ	https://www.fresco-group.jp/
法人名	社会福祉法人 フレスコ会	所在地	〒111-0032 台東区浅草4-26-2

13 うえの高齢者在宅サービスセンター		エリア	東上野
活動紹介	うえの高齢者在宅サービスセンターは、ボランティア活動の育成と支援、情報提供、ネットワークづくりを行っています。ボランティアに興味のある方は、お気軽にご相談下さい。		
活動分野	<input checked="" type="checkbox"/> 高齢者支援 <input type="checkbox"/> 障害者支援 <input type="checkbox"/> こどもの支援 <input type="checkbox"/> 国際支援 <input type="checkbox"/> 環境 <input type="checkbox"/> 生涯学習 <input type="checkbox"/> 傾聴 <input type="checkbox"/> その他 ()		
主な活動	内容	お茶やおやつの配膳、お話し相手、食器洗い、朗読、楽器演奏、踊り、手品、書道、囲碁、将棋等	
	場所	3階デイルーム	
	日時	月曜日～土曜日(祭日可)9:00～16:00	
電話	03-3833-6541	FAX	03-3839-5159
Eメール	ueno-center@bz01.plala.or.jp	ホームページ	https://higasiueno-center.com/zaitaku/
法人名	社会福祉法人 台東区社会福祉事業団	所在地	〒110-0015 台東区東上野2-25-14

14 たいとう高齢者在宅サービスセンター		エリア	台東
活動紹介	『利用者が安心・安定した生活を送ることができるよう、健全で開かれた施設運営に努めます』を理念とし、利用者の皆様がアットホームな雰囲気でご過ごしていただける施設を目指しております。ボランティア活動の場を積極的に提供いたしますので、施設環境向上のお手伝いをお願いします。		
活動分野	<input checked="" type="checkbox"/> 高齢者支援 <input type="checkbox"/> 障害者支援 <input type="checkbox"/> こどもの支援 <input type="checkbox"/> 国際支援 <input type="checkbox"/> 環境 <input type="checkbox"/> 生涯学習 <input type="checkbox"/> 傾聴 <input type="checkbox"/> その他 ()		
主な活動	内容	レクリエーションのお手伝い、歌や踊りの披露、囲碁や将棋のお相手。	
	場所	3階ディサービスセンター	
	日時	日曜日を除く 10:00～15:00 頃まで	
電話	03-3834-4437	FAX	03-5807-5738
Eメール		ホームページ	http://kenshukai.kir.jp/kenshukai-honbu/
法人名	社会福祉法人 健修会	所在地	〒110-0016 台東区台東1-25-5

15 やなか高齢者在宅サービスセンター		エリア	谷中
活動紹介	笑顔溢れるやなかデイサービスで、元気にボランティア活動をしてくださる方を募集中です。親切なスタッフがあなたのボランティア活動のサポートを致します。お気軽にご連絡ください！！まずは見学からどうぞ。		
活動分野	<input checked="" type="checkbox"/> 高齢者支援 <input type="checkbox"/> 障害者支援 <input type="checkbox"/> こどもの支援 <input type="checkbox"/> 国際支援 <input type="checkbox"/> 環境 <input type="checkbox"/> 生涯学習 <input type="checkbox"/> 傾聴 <input type="checkbox"/> その他 ()		
主な活動	内容	お年寄りとお話をして共に過ごす、活動のお手伝い、掃除・食器洗いなど	
	場所	1階デイルーム	
	日時	月曜日～土曜日(祝祭日は営業日です) 8:30～17:15	
電話	03-3824-1094	FAX	03-5685-3596
Eメール	yana-toku@bz03.plala.or.jp	ホームページ	https://www.yana-toku.com/
法人名	社会福祉法人 台東区社会福祉事業団	所在地	〒110-0001 台東区谷中2-17-20

16 愛ふれあだんらん元浅草		エリア	元浅草
活動紹介	地域に密着した高齢者施設（デイサービス）を運営しております。活気あふれる高齢者の方々にご利用いただいているのが特徴です。ご経験を是非当施設で披露して下さい。		
活動分野	<input checked="" type="checkbox"/> 高齢者支援 <input type="checkbox"/> 障害者支援 <input type="checkbox"/> こどもの支援 <input type="checkbox"/> 国際支援 <input type="checkbox"/> 環境 <input type="checkbox"/> 生涯学習 <input type="checkbox"/> 傾聴 <input type="checkbox"/> その他（ ）		
主な活動	内容	楽器演奏、歌、踊り等	
	場所	デイサービスルーム	
	日時	平日・土曜日・祝日 13:45 ~ 14:45	
電話	03-6231-6250	FAX	03-6231-6251
Eメール	support@iflare.jp	ホームページ	https://iflare.jp/
法人名	合同会社 フレアライフ	所在地	〒111-0041 台東区元浅草3-4-3

17 ふたばデイサービスセンター		エリア	根岸
活動紹介	ふたばデイサービスセンターは、定員10名の小規模なデイサービスです。お体が不自由な方やご病気のある方、認知症のある方などのお手伝いを行い、一緒に楽しい毎日を過ごしていきたいと考えています。ご興味がありましたら、ご連絡ください。		
活動分野	<input checked="" type="checkbox"/> 高齢者支援 <input type="checkbox"/> 障害者支援 <input type="checkbox"/> こどもの支援 <input type="checkbox"/> 国際支援 <input type="checkbox"/> 環境 <input type="checkbox"/> 生涯学習 <input type="checkbox"/> 傾聴 <input type="checkbox"/> その他（ ）		
主な活動	内容	外出同行、レクリエーション、その他	
	場所	所在地と同じ	
	日時	13:00 ~ 16:00	
電話	03-5808-9902	FAX	03-3875-5060
Eメール	candn@eos.ocn.ne.jp	ホームページ	https://asakusaoba.web.fc2.com/
法人名	一般社団法人 C&N	所在地	〒110-0003 台東区根岸3-22-6

18 グループホーム オアシスケア根岸		エリア	根岸
活動紹介	グループホーム オアシスケア根岸では、認知症の高齢者に対して日々楽しく過ごして頂けるように、レクの充実を目指しています。ボランティアに興味のある方は、お気軽にご相談ください。		
活動分野	<input checked="" type="checkbox"/> 高齢者支援 <input type="checkbox"/> 障害者支援 <input type="checkbox"/> こどもの支援 <input type="checkbox"/> 国際支援 <input type="checkbox"/> 環境 <input type="checkbox"/> 生涯学習 <input type="checkbox"/> 傾聴 <input type="checkbox"/> その他（ ）		
主な活動	内容	お話し相手、歌、楽器演奏、カルタや塗り絵等の見守り	
	場所	2階・3階フロア	
	日時	13:00 ~ 16:00	
電話	03-5808-9331	FAX	03-5808-9332
Eメール	seki@oasiscare.jp	ホームページ	https://oasiscare.jp/index.html
法人名	介護の森 株式会社	所在地	〒110-0003 台東区根岸5-8-23

19 浅草デイサービス151A		エリア	花川戸
活動紹介	我々浅草デイサービス151Aは、在宅生活に支援が必要な方が住み慣れた街で「ふつうの暮らし」を続けて行けるよう、全力で取り組んでいます。		
活動分野	<input checked="" type="checkbox"/> 高齢者支援 <input type="checkbox"/> 障害者支援 <input type="checkbox"/> こどもの支援 <input type="checkbox"/> 国際支援 <input type="checkbox"/> 環境 <input type="checkbox"/> 生涯学習 <input type="checkbox"/> 傾聴 <input type="checkbox"/> その他 ()		
主な活動	内容	お話し相手、歌、踊り、体操	
	場所	デイサービスフロア	
	日時	14:00 ~ 15:30	
電話	03-6458-1314	FAX	03-6458-1315
Eメール		ホームページ	
法人名	ウコウコヤオ 株式会社	所在地	〒111-0033 台東区花川戸2-10-13 丸喜ビル1F

20 たいとう診療所		エリア	元浅草
活動紹介	たいとう診療所通所リハビリテーションでは、アクティビティ活動のお手伝いや演奏会等の提供をしてくださるボランティアを募集しています。 ご希望の方はお気軽にご相談ください。		
活動分野	<input checked="" type="checkbox"/> 高齢者支援 <input checked="" type="checkbox"/> 障害者支援 <input type="checkbox"/> こどもの支援 <input type="checkbox"/> 国際支援 <input type="checkbox"/> 環境 <input type="checkbox"/> 生涯学習 <input type="checkbox"/> 傾聴 <input type="checkbox"/> その他 ()		
主な活動	内容	利用者とのお話し相手、行事・活動のお手伝い、楽器演奏、歌等の技術提供	
	場所	通所リハビリテーション(3階フロア、5階フロア)	
	日時	月~土 13:40 ~ 14:30	
電話	03-5828-8067	FAX	03-5828-8137
Eメール	t-ichinose@kiseikai-reha.com	ホームページ	
法人名	医療法人社団 輝生会	所在地	〒111-0041 台東区元浅草1-6-17

21 たからデイサービス		エリア	浅草
活動紹介	自宅を改造したアットホームなデイサービスです。よろしくお願いいたします。		
活動分野	<input checked="" type="checkbox"/> 高齢者支援 <input type="checkbox"/> 障害者支援 <input type="checkbox"/> こどもの支援 <input type="checkbox"/> 国際支援 <input type="checkbox"/> 環境 <input type="checkbox"/> 生涯学習 <input type="checkbox"/> 傾聴 <input type="checkbox"/> その他 ()		
主な活動	内容	ご利用者様が召し上がった後の食器洗い	
	場所	3階キッチン	
	日時	平日 13:00 ~ 15:00(祝日含む)	
電話	03-3874-0166	FAX	03-3874-0169
Eメール	takara-ryusen@ivy.ocn.ne.jp	ホームページ	http://takaraday.com/
法人名	株式会社 たから	所在地	〒111-0032 台東区浅草6-15-8

22 デイサービスセンターコスモス		エリア	日本堤
活動紹介	独居歴の長い男性が多いデイサービスです。 趣味や特技を活かして、お手伝いをお願いします。		
活動分野	<input checked="" type="checkbox"/> 高齢者支援 <input type="checkbox"/> 障害者支援 <input type="checkbox"/> こどもの支援 <input type="checkbox"/> 国際支援 <input type="checkbox"/> 環境 <input type="checkbox"/> 生涯学習 <input type="checkbox"/> 傾聴 <input type="checkbox"/> その他 ()		
主な活動	内容	余暇活動(レク活動)・話し相手 等	
	場所	1階デイサービスフロア	
	日時	月～金	
電話	03-3875-2280	FAX	03-3871-7513
Eメール	s.cosmos@cronos.ocn.ne.jp	ホームページ	https://www.s-cosmos.org/day-care/
法人名	特定非営利活動法人 訪問看護ステーションコスモス	所在地	〒111-0021 台東区日本堤1-1-7

23 デイサービスソラスト台東		エリア	台東
活動紹介	施設利用者向けの演奏・手芸・リラクゼーション等のボランティア様を募集しております。 ご興味のある方はお気軽にご相談ください。		
活動分野	<input checked="" type="checkbox"/> 高齢者支援 <input type="checkbox"/> 障害者支援 <input type="checkbox"/> こどもの支援 <input type="checkbox"/> 国際支援 <input type="checkbox"/> 環境 <input type="checkbox"/> 生涯学習 <input type="checkbox"/> 傾聴 <input type="checkbox"/> その他 ()		
主な活動	内容	演芸の披露(ジャンル問わず)	
	場所	3階デイサービスルーム	
	日時	月～土 14:00 ~ 15:00	
電話	03-5807-8062	FAX	03-5807-7141
Eメール	uchida.miyako@solasto.co.jp	ホームページ	https://www.solasto.co.jp
法人名	株式会社 ソラスト	所在地	〒110-0016 台東区台東2-3-6 ソラスト台東ビル3階

24 デイサービスヨウコー御徒町		エリア	元浅草
活動紹介	体操を重視した明るいデイサービスです。お気軽に相談して下さい。		
活動分野	<input checked="" type="checkbox"/> 高齢者支援 <input type="checkbox"/> 障害者支援 <input type="checkbox"/> こどもの支援 <input type="checkbox"/> 国際支援 <input type="checkbox"/> 環境 <input type="checkbox"/> 生涯学習 <input type="checkbox"/> 傾聴 <input type="checkbox"/> その他 ()		
主な活動	内容	利用者の介護補助	
	場所	デイサービスヨウコー御徒町	
	日時	年中無休 9:20 ~ 16:40	
電話	03-5830-7460	FAX	03-5830-7461
Eメール		ホームページ	https://rehabili-youko.com/
法人名	株式会社 揚工舎	所在地	〒111-0041 台東区元浅草1-14-7

25 デイライフ・いまだ		エリア	今戸
活動紹介	地域に根差したりハビリティ型の短時間デイサービスです。 ボランティアに興味のある方は、お気軽にご相談ください。		
活動分野	<input checked="" type="checkbox"/> 高齢者支援 <input type="checkbox"/> 障害者支援 <input type="checkbox"/> こどもの支援 <input type="checkbox"/> 国際支援 <input type="checkbox"/> 環境 <input type="checkbox"/> 生涯学習 <input type="checkbox"/> 傾聴 <input type="checkbox"/> その他 ()		
主な活動	内容	高齢者とのコミュニケーション、介護、機能訓練補助など	
	場所	4階デイサービス	
	日時	月曜～土曜 8:30～17:30	
電話	03-5824-1955	FAX	03-5824-1961
Eメール	yamada@from40.com	ホームページ	
法人名	ライフネット 株式会社	所在地	〒111-0024 台東区今戸1-18-10

26 はなまるホーム浅草		エリア	浅草
活動紹介			
活動分野	<input checked="" type="checkbox"/> 高齢者支援 <input type="checkbox"/> 障害者支援 <input type="checkbox"/> こどもの支援 <input type="checkbox"/> 国際支援 <input type="checkbox"/> 環境 <input type="checkbox"/> 生涯学習 <input type="checkbox"/> 傾聴 <input type="checkbox"/> その他 ()		
主な活動	内容	歌、楽器演奏、踊り、お話し相手、等々	
	場所	3階リビングルーム	
	日時	13:30～15:30	
電話	03-6240-6370	FAX	03-6240-6371
Eメール	home-asakusa@aisei.co.jp	ホームページ	https://www.aiseifukusi.jp/
法人名	株式会社 愛誠会	所在地	〒111-0032 台東区浅草6-6-3

27 特定非営利活動法人 きぼうのいえ		エリア	清川
活動紹介	行き場のない方々の在宅ホスピス施設です。 利用者の方々が笑顔になれる関わりを目指しています。 ご希望の方は電話で問い合わせの上、見学にお越しく下さい。		
活動分野	<input checked="" type="checkbox"/> 高齢者支援 <input checked="" type="checkbox"/> 障害者支援 <input type="checkbox"/> こどもの支援 <input type="checkbox"/> 国際支援 <input type="checkbox"/> 環境 <input type="checkbox"/> 生涯学習 <input type="checkbox"/> 傾聴 <input type="checkbox"/> その他 ()		
主な活動	内容	清掃、衣類の繕い、お茶会の準備、楽器演奏、喫茶店・買い物等同伴	
	場所	きぼうのいえ	
	日時	随時	
電話	03-3875-7523	FAX	03-3875-7525
Eメール	kibounoie777@mbr.nifty.com	ホームページ	https://kibounoie.info/
法人名	特定非営利活動法人 きぼうのいえ	所在地	〒111-0022 台東区清川2-29-12

28 マザリーエフ ボランティア会 バナナの木		エリア	根岸
活動紹介	マザリーエフを母体に活動しています。在宅のお年寄りをお連れしての外出活動や、ボランティアが調理してひとり暮らしのお年寄りの方々と昼食をご一緒する食事会などを行っています。毎週金曜日に体操教室も行っています。		
活動分野	<input checked="" type="checkbox"/> 高齢者支援 <input type="checkbox"/> 障害者支援 <input checked="" type="checkbox"/> こどもの支援 <input type="checkbox"/> 国際支援 <input type="checkbox"/> 環境 <input checked="" type="checkbox"/> 生涯学習 <input type="checkbox"/> 傾聴 <input checked="" type="checkbox"/> その他 (防火・防災・教育)		
主な活動	内容	外出企画・高齢者ストレッチ体操・食事会	
	場所	下谷事務所(台東区下谷3-12-6)	
	日時	日曜 10:00 ~ 16:00 / 金曜 19:00 ~ 20:30 / 第一土曜 17:00 ~ 19:00	
電話	03-3872-0936	FAX	03-3876-5661
Eメール	f-habara@jcom.home.ne.jp	ホームページ	http://motherly-f.jimdo.com/
法人名	特定非営利活動法人 社会福祉サービス マザリーエフ	所在地	〒110-0003 台東区根岸5-10-13

29 Cafe香逢シャンホウ		エリア	西浅草
活動紹介	障害者の自立支援・地域コミュニティの構築・ボランティア活動の育成を目的としたカフェの運営にご理解のある方でサポートして下さる方、サポートをお願い致します。		
活動分野	<input type="checkbox"/> 高齢者支援 <input checked="" type="checkbox"/> 障害者支援 <input type="checkbox"/> こどもの支援 <input type="checkbox"/> 国際支援 <input type="checkbox"/> 環境 <input type="checkbox"/> 生涯学習 <input type="checkbox"/> 傾聴 <input type="checkbox"/> その他 ()		
主な活動	内容	接客・洗物・掃除等のカフェのサポート	
	場所	Cafe香逢シャンホウ内	
	日時	土・日・祝日 9:30 ~ 13:00 または 13:00 ~ 17:00	
電話	03-5246-6861	FAX	03-5246-6861
Eメール	cafe-syanhou@cream.plala.or.jp	ホームページ	https://www.t-hw.com/syanhou/
法人名	特定非営利活動法人 ウェルワークdoシャンホウ	所在地	〒111-0035 台東区西浅草3-25-16 台東区生涯学習センター1階

30 すてっぷ つばさ		エリア	東上野
活動紹介	JR・地下鉄上野駅からアクセスのよい場所にあります。軽作業や散歩等の活動を通して、利用者とは交流していただける方をお待ちしています。		
活動分野	<input type="checkbox"/> 高齢者支援 <input checked="" type="checkbox"/> 障害者支援 <input type="checkbox"/> こどもの支援 <input type="checkbox"/> 国際支援 <input type="checkbox"/> 環境 <input type="checkbox"/> 生涯学習 <input type="checkbox"/> 傾聴 <input type="checkbox"/> その他 ()		
主な活動	内容	作業補助、散歩、近隣清掃など	
	場所	作業室	
	日時	平日 9:00 ~ 16:00	
電話	03-6795-0142	FAX	03-6795-0147
Eメール	t-step@jcom.zaq.ne.jp	ホームページ	https://care-net.biz/13/tubasa/
法人名	社会福祉法人 台東つばさ福祉会	所在地	〒110-0015 台東区東上野3-8-7 矢口ビル2階B室

31 つばさ福祉工房		エリア	松が谷
活動紹介	身体障害者の通所施設で、活動班・作業班に分かれ、各々活動や作業を行っています。各班のお手伝いや、外出活動と一緒に参加して下さる方を募集します。		
活動分野	<input type="checkbox"/> 高齢者支援 <input checked="" type="checkbox"/> 障害者支援 <input type="checkbox"/> こどもの支援 <input type="checkbox"/> 国際支援 <input type="checkbox"/> 環境 <input type="checkbox"/> 生涯学習 <input type="checkbox"/> 傾聴 <input type="checkbox"/> その他 ()		
主な活動	内容	作業のお手伝い、外出活動と一緒に参加して下さる方	
	場所	つばさ福祉工房	
	日時	平日 9:30 ~ 15:30	
電話	03-3842-2838	FAX	03-3842-6285
Eメール	t.tubasa@jcom.home.ne.jp	ホームページ	https://care-net.biz/13/tubasa/
法人名	社会福祉法人 台東つばさ福祉会	所在地	〒111-0036 台東区松が谷2-6-2

32 パソコンボランティア@さくらの会		エリア	松が谷
活動紹介	パソコン指導を通して、身体に障害のある方々への情報バリアフリー・社会参加促進及び自立をサポートしています。		
活動分野	<input type="checkbox"/> 高齢者支援 <input checked="" type="checkbox"/> 障害者支援 <input type="checkbox"/> こどもの支援 <input type="checkbox"/> 国際支援 <input type="checkbox"/> 環境 <input type="checkbox"/> 生涯学習 <input type="checkbox"/> 傾聴 <input type="checkbox"/> その他 ()		
主な活動	内容	パソコン操作の基本・使い勝手を向上させるための設定の相談。ワード、エクセル、インターネット体験等の指導。	
	場所	松が谷福祉会館 障害者自立支援センター パソコン室	
	日時	不定期(前月末までにご利用いただく方と調整して決定します)	
電話	03-3842-2672	FAX	03-3842-2674
Eメール	sakura-no-kai@jcom.home.ne.jp	ホームページ	
法人名		所在地	〒111-0036 台東区松が谷1-4-12 松が谷福祉会館内

33 ひろがりの会		エリア	松が谷
活動紹介	松が谷福祉会館機能訓練室に通う、脳卒中等で後遺症のある中途障害者のリハビリの一環である、行事や外出訓練等のお手伝いをしています。月1回担当スタッフとミーティングを行い、「みんなが楽しめる」ことを大切にしています。		
活動分野	<input type="checkbox"/> 高齢者支援 <input checked="" type="checkbox"/> 障害者支援 <input type="checkbox"/> こどもの支援 <input type="checkbox"/> 国際支援 <input type="checkbox"/> 環境 <input type="checkbox"/> 生涯学習 <input type="checkbox"/> 傾聴 <input type="checkbox"/> その他 ()		
主な活動	内容	松が谷福祉会館機能訓練室通所者の行事における介助。 松が谷福祉会館障害者自立支援センター事業への協力。	
	場所	松が谷福祉会館または外出訓練同行	
	日時	不定期	
電話	03-3842-2672	FAX	03-3842-2674
Eメール	matugayaziritusien@city.taito.tokyo.jp	ホームページ	
法人名		所在地	〒111-0036 台東区松が谷1-4-12 松が谷福祉会館内

34 耕房“輝”		エリア	下谷
活動紹介	内職作業とお菓子の製造販売作業を行っています。 一緒に作業をしてくださる方は、お気軽にご相談ください。		
活動分野	<input type="checkbox"/> 高齢者支援 <input checked="" type="checkbox"/> 障害者支援 <input type="checkbox"/> こどもの支援 <input type="checkbox"/> 国際支援 <input type="checkbox"/> 環境 <input type="checkbox"/> 生涯学習 <input type="checkbox"/> 傾聴 <input type="checkbox"/> その他 ()		
主な活動	内容	作業補助	
	場所	事業所内	
	日時	平日 10:00 ~ 15:00	
電話	03-6802-3708	FAX	03-6802-3708
Eメール	kagayaki@royal.ocn.ne.jp	ホームページ	https://koubouhikano.wixsite.com/koubou/home
法人名	特定非営利活動法人 耕房	所在地	〒110-0004 台東区下谷3-17-12 下谷サニーハイツ2階

35 耕房“光”		エリア	東上野
活動紹介	耕房“光”は、内職作業や行事などの活動を通して利用者の自立を支援する場所です。内職作業では、メディアリサイクルの解体や、DMの封入、コーヒーのドリップパックづくりをおこなっています。ボランティアに興味のある方は、お気軽にご相談ください。		
活動分野	<input type="checkbox"/> 高齢者支援 <input checked="" type="checkbox"/> 障害者支援 <input type="checkbox"/> こどもの支援 <input type="checkbox"/> 国際支援 <input type="checkbox"/> 環境 <input type="checkbox"/> 生涯学習 <input type="checkbox"/> 傾聴 <input type="checkbox"/> その他 ()		
主な活動	内容	作業補助	
	場所	作業場	
	日時	平日 9:00 ~ 17:00 この時間内のうち2~3時間でも大丈夫です。	
電話	03-6231-7580	FAX	03-6231-7580
Eメール	hikari@isis.ocn.ne.jp	ホームページ	https://koubouhikano.wixsite.com/koubou/home
法人名	特定非営利活動法人 耕房	所在地	〒110-0015 台東区東上野6-18-17 カーサミナガワ2階

36 障害者就労継続支援B型 こすもす浅草橋		エリア	浅草橋
活動紹介	こすもす浅草橋は障害をキャラクターとしてとらえ、出来ないことを出来るようにしていくのではなく、何が出来ないか、どうしたら出来るようになるかということを当事者様と一緒に考えながら、ともに成長していく事を目標にしています。		
活動分野	<input type="checkbox"/> 高齢者支援 <input checked="" type="checkbox"/> 障害者支援 <input type="checkbox"/> こどもの支援 <input type="checkbox"/> 国際支援 <input type="checkbox"/> 環境 <input type="checkbox"/> 生涯学習 <input type="checkbox"/> 傾聴 <input type="checkbox"/> その他 ()		
主な活動	内容	食事やおやつの配膳、お話し相手(昼休みや作業の手伝いをしていただきながら)	
	場所	作業室	
	日時	平日 11:00 ~ 14:00	
電話	03-6795-1012	FAX	03-6795-1013
Eメール	info@cosmos-a.org	ホームページ	https://www.cosmos-a.org/
法人名	一般社団法人 東京障害者就労サポート協会	所在地	〒111-0053 台東区浅草橋1-34-10 稲垣ビル6階

37 生活ホームりんご村		エリア	千束
活動紹介	重い障害を持つ人達が、親が元気である現在から親亡き後も、生まれ育った街で、共に歩んできた人達と暮らしていけるよう、住居・介助・医療などについて親も子も一緒になって考え、障害者本人達も親から自立していけるよう、生活体験や学習をしています。		
活動分野	<input type="checkbox"/> 高齢者支援 <input checked="" type="checkbox"/> 障害者支援 <input type="checkbox"/> こどもの支援 <input type="checkbox"/> 国際支援 <input type="checkbox"/> 環境 <input type="checkbox"/> 生涯学習 <input type="checkbox"/> 傾聴 <input type="checkbox"/> その他 ()		
主な活動	内容	当事者に対してのお話相手や見守り 慣れてきたら介助のお手伝いなど	
	場所	生活ホームりんご村内	
	日時	平日 16:30 ~ 19:30 土曜日 10:30 ~ 15:00	
電話	03-3874-7922	FAX	03-3875-7222
Eメール	ringomura@nifty.com	ホームページ	https://www.ringomura.org/
法人名	特定非営利活動法人 りんご村	所在地	〒111-0031 台東区千束3-20-24

38 台東区精神障害者地域生活支援センターあさがお		エリア	蔵前
活動紹介	あさがおでは幅広い年代のメンバーがフリースペースで自由に過ごしたり、プログラムに参加したりしています。ボランティアさんとの何気ない会話もリハビリに繋がりますので、お喋りするだけでも大丈夫です。お気軽にお問い合わせください。		
活動分野	<input type="checkbox"/> 高齢者支援 <input checked="" type="checkbox"/> 障害者支援 <input type="checkbox"/> こどもの支援 <input type="checkbox"/> 国際支援 <input type="checkbox"/> 環境 <input type="checkbox"/> 生涯学習 <input type="checkbox"/> 傾聴 <input type="checkbox"/> その他 ()		
主な活動	内容	創作活動・調理・音楽などの文化的活動のサポート	
	場所	あさがお内	
	日時	プログラムの時間帯 ※曜日と時間はお問い合わせください	
電話	03-5823-4298	FAX	03-5823-4299
Eメール	asagao@tmcom.or.jp	ホームページ	https://www.tmcom.or.jp/
法人名	特定非営利活動法人 台東メンタルコミュニティ	所在地	〒111-0051 台東区蔵前3-18-4 ライフコア蔵前2階

39 台東区脳卒中等中途障害者作業所 あひるの家		エリア	三ノ輪
活動紹介	作業所では主に受注作業や和紙等を使った小物作りをしています。行事は旅行や遠足に出かけたり、また他主催のイベントにも参加し展示販売などを行っています。作業や行事での車いす介助や入浴介助等お手伝いして下さる方を募集しています。連絡お待ちしております。		
活動分野	<input type="checkbox"/> 高齢者支援 <input checked="" type="checkbox"/> 障害者支援 <input type="checkbox"/> こどもの支援 <input type="checkbox"/> 国際支援 <input type="checkbox"/> 環境 <input type="checkbox"/> 生涯学習 <input type="checkbox"/> 傾聴 <input type="checkbox"/> その他 ()		
主な活動	内容	作業等のお手伝い・行事の際は車いす介助や入浴介助等	
	場所	あひるの家、行事等は地方	
	日時	月・水・金(受注作業) 行事等(遠足・旅行)	
電話	03-5824-5607	FAX	03-5824-5607
Eメール	ahirunojia652@gmail.com	ホームページ	
法人名		所在地	〒110-0011 台東区三ノ輪1-27-11 三ノ輪福祉センター8F

40 台東手話サークル		エリア	松が谷
活動紹介	台東区聴覚障害者協会と共に地域の行事などに参加し、手話の普及・啓発活動をしています。地域の小学校や高校などで手話歌や手話指導もしています。手話に興味のある方は、お気軽にお問い合わせください。		
活動分野	<input type="checkbox"/> 高齢者支援 <input checked="" type="checkbox"/> 障害者支援 <input type="checkbox"/> こどもの支援 <input type="checkbox"/> 国際支援 <input type="checkbox"/> 環境 <input type="checkbox"/> 生涯学習 <input type="checkbox"/> 傾聴 <input type="checkbox"/> その他 ()		
主な活動	内容	毎月定例会では耳の聞こえない方と交流しながら、楽しく手話学習をしています。	
	場所	松が谷福祉会館	
	日時	昼の部(第2第4木曜日)13:30～15:30/夜の部(第1第3月曜日)19:00～20:45 ※昼夜参加出来ます。	
電話	03-3876-8742	FAX	
Eメール	t.shuwacircle@gmail.com	ホームページ	
法人名		所在地	〒111-0036 台東区松が谷

41 第1チェリーハウス		エリア	西浅草
活動紹介	病院から退院した精神障がい者や、家族から自立したいと思う人が6人で暮らしているグループホームです。夕食会は当番制で、入居しているメンバーが作ります。その夕食作りをボランティアさんに手伝っていただきたいです。		
活動分野	<input type="checkbox"/> 高齢者支援 <input checked="" type="checkbox"/> 障害者支援 <input type="checkbox"/> こどもの支援 <input type="checkbox"/> 国際支援 <input type="checkbox"/> 環境 <input type="checkbox"/> 生涯学習 <input type="checkbox"/> 傾聴 <input type="checkbox"/> その他 ()		
主な活動	内容	夕食作りの手伝い	
	場所	グループホーム リビングにて	
	日時	16:00～19:00	
電話	03-3843-1035	FAX	03-3843-1035
Eメール	cherry@tmcom.or.jp	ホームページ	https://www.tmcom.or.jp/
法人名	特定非営利活動法人 台東メンタルコミュニティ	所在地	〒111-0035 台東区西浅草

42 第2チェリーハウス		エリア	西浅草
活動紹介	病院から退院した精神障がい者や、家族から自立したいと思う人が6人で暮らしているグループホームです。夕食会は当番制で、入居しているメンバーが作ります。その夕食作りをボランティアさんに手伝っていただきたいです。		
活動分野	<input type="checkbox"/> 高齢者支援 <input checked="" type="checkbox"/> 障害者支援 <input type="checkbox"/> こどもの支援 <input type="checkbox"/> 国際支援 <input type="checkbox"/> 環境 <input type="checkbox"/> 生涯学習 <input type="checkbox"/> 傾聴 <input type="checkbox"/> その他 ()		
主な活動	内容	夕食作りの手伝い	
	場所	グループホーム リビングにて	
	日時	16:00～19:00 ※曜日はお問い合わせください。	
電話	03-3843-1035	FAX	03-3843-1035
Eメール	cherry2@tmcom.or.jp	ホームページ	https://www.tmcom.or.jp/
法人名	特定非営利活動法人 台東メンタルコミュニティ	所在地	〒111-0035 台東区西浅草

43 地域活動支援センター たいとう倶楽部		エリア	寿
活動紹介	主に精神障害を持つ方が利用する通所事業所です。軽作業やプログラムを通し、生活リズムの安定や症状の安定・回復を目指しています。 一緒に活動に参加して下さる方、お手伝いをしてくださる方を募集しています！		
活動分野	<input type="checkbox"/> 高齢者支援 <input checked="" type="checkbox"/> 障害者支援 <input type="checkbox"/> こどもの支援 <input type="checkbox"/> 国際支援 <input type="checkbox"/> 環境 <input type="checkbox"/> 生涯学習 <input type="checkbox"/> 傾聴 <input type="checkbox"/> その他 ()		
主な活動	内容	利用者さんと一緒に軽作業やプログラムに参加していただきます。	
	場所	事業所内	
	日時	平日 9:00 ~ 15:00 のうち希望の時間帯	
電話	03-3843-7669	FAX	03-3843-7669
Eメール		ホームページ	
法人名	特定非営利活動法人 えん	所在地	〒111-0042 台東区寿2-8-2 荒井ビル2階

44 地域生活支援センターささら		エリア	橋場
活動紹介	ささらは、障害のある方へ障害福祉サービスを提供している事業所です。 歌が好きな方が多いので楽器演奏や歌唱、お話相手や活動サポートなどのお手伝いをしてくださる方を募集しています。よろしくお願ひ致します。		
活動分野	<input type="checkbox"/> 高齢者支援 <input checked="" type="checkbox"/> 障害者支援 <input type="checkbox"/> こどもの支援 <input type="checkbox"/> 国際支援 <input type="checkbox"/> 環境 <input type="checkbox"/> 生涯学習 <input type="checkbox"/> 傾聴 <input type="checkbox"/> その他 ()		
主な活動	内容	楽器演奏、歌唱、体操などの活動のサポート	
	場所	当事業所	
	日時	月曜日～金曜日(祝日を含む)	
電話	03-3875-1470	FAX	03-6802-3022
Eメール	sasara11617@arrow.ocn.ne.jp	ホームページ	https://sasara11617.iinaa.net/
法人名	特定非営利活動法人 地域生活支援センターささら	所在地	〒111-0023 台東区橋場1-16-17

45 特定非営利活動法人 つなぐ台東		エリア	浅草
活動紹介	「共に働き、共に笑い、共に生きる」のミッションのもとに日々、作業や活動を行っています。		
活動分野	<input type="checkbox"/> 高齢者支援 <input checked="" type="checkbox"/> 障害者支援 <input type="checkbox"/> こどもの支援 <input type="checkbox"/> 国際支援 <input type="checkbox"/> 環境 <input type="checkbox"/> 生涯学習 <input type="checkbox"/> 傾聴 <input type="checkbox"/> その他 ()		
主な活動	内容	就労継続支援B型(たいとう福作・第二福作・第三福作・第四福作):利用者と一緒に作業を行う。 生活介護(たいとう福作):園芸や音楽等の活動と一緒に参加する。	
	場所	作業所(4事業所)	
	日時	月曜日から金曜日 9:00 ~ 16:00	
電話	03-6458-1872	FAX	03-6458-1882
Eメール	tunagu-honbu@honey.ocn.ne.jp	ホームページ	https://tunagu-taitou.sakura.ne.jp/
法人名	特定非営利活動法人 つなぐ台東	所在地	〒111-0032 台東区浅草3-9-2 ランドール浅草102

46 NPO法人 ほおずきの会・地域活動ぐる～ぷほおずき		エリア	千束
活動紹介	1978年、ハンディキャップのある子供たちの活動から、かれら（メンバー）を中心に、親・ボランティア・スタッフが連なり活動を展開させてきました。「どのようなハンディキャップがあっても、地域での豊かな暮らし」を目指し、日々活動を行っています。		
活動分野	<input type="checkbox"/> 高齢者支援 <input checked="" type="checkbox"/> 障害者支援 <input checked="" type="checkbox"/> こどもの支援 <input type="checkbox"/> 国際支援 <input type="checkbox"/> 環境 <input type="checkbox"/> 生涯学習 <input type="checkbox"/> 傾聴 <input type="checkbox"/> その他（ ）		
主な活動	内容	知的にハンディキャップがある方への支援	
	場所	ほおずきの家 / 別途外出先	
	日時	平日 14:00 ~ 20:00 / 日曜日 9:30 ~ 16:00	
電話	03-3871-3554	FAX	
Eメール	g-hozuki1978@hozuki.or.jp	ホームページ	http://www.hozuki.or.jp/
法人名	NPO法人 ほおずきの会	所在地	〒111-0031 台東区千束4-51-9 ほおずきの家

47 自立生活センターたいとう		エリア	竜泉
活動紹介	自立生活センターたいとうは、近隣区の中で数少ない当事者団体であり、老舗でもあり、障がい者と一緒に活動し、障がい者の目線で、障がい者に必要な様々なサポートを行っています。障がい当事者や子供へのサポート等…ご興味のある方は、お気軽にご相談ください。		
活動分野	<input type="checkbox"/> 高齢者支援 <input checked="" type="checkbox"/> 障害者支援 <input checked="" type="checkbox"/> こどもの支援 <input type="checkbox"/> 国際支援 <input type="checkbox"/> 環境 <input type="checkbox"/> 生涯学習 <input type="checkbox"/> 傾聴 <input type="checkbox"/> その他（ ）		
主な活動	内容	障がい者の活動サポート、食事会・イベント等	
	場所	本部1階フロア、リーナ1階、等	
	日時	平日 9:00 ~ 16:00 (内2~4時間程)、土日の活動もあり。随時ご相談ください。	
電話	03-5603-0821	FAX	03-5603-0834
Eメール	cil.taitou@tomoni-ikiru.com	ホームページ	https://www.tomoni-ikiru.com/publics/index/17/
法人名	特定非営利活動法人 自立生活センターたいとう	所在地	〒110-0012 台東区竜泉3-19-7

48 下谷青年学級		エリア	西浅草
活動紹介	下谷青年学級は、知的障害がある人の余暇の充実と生活の困りごとの解決支援として、仲間や社会との接点づくり、日常生活に関する学習や趣味を作る活動などを行っています。		
活動分野	<input type="checkbox"/> 高齢者支援 <input checked="" type="checkbox"/> 障害者支援 <input type="checkbox"/> こどもの支援 <input type="checkbox"/> 国際支援 <input type="checkbox"/> 環境 <input checked="" type="checkbox"/> 生涯学習 <input type="checkbox"/> 傾聴 <input type="checkbox"/> その他（ ）		
主な活動	内容	高校生年代以上の、知的障害がある人の学習活動・バスハイク・カラオケ・調理・スポーツなどで、学級生とわいわい一緒に体を動かすこと、見守り。	
	場所	柏葉中学校	
	日時	月1回日曜日 原則、午前中	
電話	03-5246-5821	FAX	03-5246-5814
Eメール	shakaikyoku.q5x@city.taito.tokyo.jp	ホームページ	https://www.city.taito.lg.jp/smph/index/kurashi/gakushu/shogaikakusyu/jigyo/shitayaseinengakkyu.html
法人名	台東区役所 生涯学習課	所在地	〒111-0035 台東区西浅草3-25-16

49	台東リーディングサービス	エリア	区内
活動紹介	視覚障害及び高齢等により識字困難な方々に、本の朗読（音訳）や対面朗読サービスをしています。個別の依頼図書のCD化、高齢者施設への出張朗読サービスもしています。		
活動分野	<input checked="" type="checkbox"/> 高齢者支援 <input checked="" type="checkbox"/> 障害者支援 <input type="checkbox"/> こどもの支援 <input type="checkbox"/> 国際支援 <input type="checkbox"/> 環境 <input type="checkbox"/> 生涯学習 <input type="checkbox"/> 傾聴 <input type="checkbox"/> その他（ ）		
主な活動	内容	本の録音・朗読、各施設への出張朗読、本の読み聞かせ、紙芝居	
	場所	台東区内	
	日時	平日 10:00～17:00	
電話	090-9966-4201	FAX	03-3847-7479
Eメール	oomama-happy@ymobile.ne.jp	ホームページ	
法人名		所在地	〒111-0036 台東区松が谷1-4-12 松が谷福祉会館内

50	日本堤子ども家庭支援センター	エリア	日本堤
電話	03-5824-2535		
所在地	〒111-0021 台東区日本堤2-25-8 たなか多目的センター1階		
51	台東子ども家庭支援センター	エリア	台東
電話	03-3834-4577		
所在地	〒110-0016 台東区台東1-25-5 台東複合施設いきいきプラザ1階		
52	寿子ども家庭支援センター	エリア	寿
電話	03-3841-4631		
所在地	〒111-0042 台東区寿1-10-10		
53	谷中子ども家庭支援センター	エリア	谷中
電話	03-3824-5532		
所在地	〒110-0001 台東区谷中2-9-21		
上記子ども家庭支援センターのボランティア活動の詳細は下記をご覧ください。			
活動紹介	0～3歳のお子さんとその保護者が集うあそびひろばです。職員と一緒に子育て支援に関わってみませんか。		
活動分野	<input type="checkbox"/> 高齢者支援 <input type="checkbox"/> 障害者支援 <input checked="" type="checkbox"/> こどもの支援 <input type="checkbox"/> 国際支援 <input type="checkbox"/> 環境 <input type="checkbox"/> 生涯学習 <input type="checkbox"/> 傾聴 <input type="checkbox"/> その他（ ）		
主な活動	内容	あそびひろばのサポート(利用者の見守り・環境整備・装飾製作)、イベント準備・手伝い	
	場所	各子ども家庭支援センター	
	日時	月曜日～土曜日(9:00～17:00の活動可能な時間帯)	
ホームページ	https://www.city.taito.lg.jp/kosodatekyouiku/kosodate/mokutei/shisetsu_asobiba/kodomokateishien/goannai.html		

54	千束児童館	エリア	千束
電話	03-3874-1714	FAX	03-3874-1716
所在地	〒111-0031 台東区千束3-20-6		
55	玉姫児童館	エリア	清川
電話	03-3874-6571	FAX	03-3874-6761
所在地	〒111-0022 台東区清川2-22-13		
56	台東児童館	エリア	台東
電話	03-3832-8493	FAX	03-3832-5011
所在地	〒110-0016 台東区台東1-11-5		
57	池之端児童館	エリア	池之端
電話	03-3823-6644	FAX	03-3821-9827
所在地	〒110-0008 台東区池之端2-3-3		
58	松が谷児童館	エリア	松が谷
電話	03-3841-6734	FAX	03-3842-4357
所在地	〒111-0036 台東区松が谷4-15-11		
59	今戸児童館	エリア	今戸
電話	03-3876-1656	FAX	03-5603-5555
所在地	〒111-0024 台東区今戸1-3-6		
60	寿児童館	エリア	寿
電話	03-3844-8602	FAX	03-3843-1652
所在地	〒111-0042 台東区寿1-4-5		
61	谷中児童館	エリア	谷中
電話	03-3824-4043	FAX	03-3827-7946
所在地	〒110-0001 台東区谷中5-6-5		
上記児童館のボランティア活動の詳細は下記をご覧ください。			
活動紹介	0~18才の子供への、遊びを通じた関わりや、好きなこと、得意なことを活かして、子供達と一緒に思いっきり体を動かしていただけるボランティアの方をお待ちしております。		
活動分野	<input type="checkbox"/> 高齢者支援 <input type="checkbox"/> 障害者支援 <input checked="" type="checkbox"/> こどもの支援 <input type="checkbox"/> 国際支援 <input type="checkbox"/> 環境 <input type="checkbox"/> 生涯学習 <input type="checkbox"/> 傾聴 <input type="checkbox"/> その他 ()		
主な活動	内容	子供達との遊びの関わり、学習支援、手芸、工作など特技を活かした活動	
	場所	各児童館	
	日時	通年月～金(10:00～17:00) ※詳しくは、各児童館に連絡して下さい。	
Eメール	taitojd-jido@bz03.plala.or.jp	ホームページ	https://taitoswc.org/

62 アスクくらまえ保育園		エリア	蔵前
活動紹介	元気いっぱいな子供たちと一緒に過ごしてみませんか？ 一緒にいるだけでパワーがもらえます。 また、植物の管理が得意な方も募集しています。お待ちしております。		
活動分野	<input type="checkbox"/> 高齢者支援 <input type="checkbox"/> 障害者支援 <input checked="" type="checkbox"/> こどもの支援 <input type="checkbox"/> 国際支援 <input type="checkbox"/> 環境 <input type="checkbox"/> 生涯学習 <input type="checkbox"/> 傾聴 <input checked="" type="checkbox"/> その他 (植木剪定・花壇管理など)		
主な活動	内容	保育補助・雑務(植木剪定、花壇管理等)	
	場所	園内・園外(散歩付き添いなど)	
	日時	平日のみ 時間は個別に相談いたします	
電話	03-5822-5205	FAX	03-5823-4224
Eメール	kuramae_243@nihonhoiku.co.jp	ホームページ	https://www.nihonhoiku.co.jp/blog/kuramae/
法人名	株式会社 日本保育サービス	所在地	〒111-0051 台東区蔵前4-16-10

63 アスクリゅうほく保育園		エリア	浅草橋
活動紹介	アスクリゅうほく保育園は、地域交流の場を広げるために情報提供、ネットワークづくり、様々な体験を子供達と一緒に行っていきたいと考えております。 子供と接する事が好き、保育園に興味がある方は、お気軽にご相談ください。		
活動分野	<input type="checkbox"/> 高齢者支援 <input type="checkbox"/> 障害者支援 <input checked="" type="checkbox"/> こどもの支援 <input type="checkbox"/> 国際支援 <input type="checkbox"/> 環境 <input type="checkbox"/> 生涯学習 <input type="checkbox"/> 傾聴 <input type="checkbox"/> その他 ()		
主な活動	内容	絵本の読み聞かせ、レゴブロック創作、ぞうきんや衣類などの寄贈(材料は園負担)	
	場所	園内・園外(散歩付き添いなど)	
	日時	平日(月から金) ※時間は個別に相談いたします。	
電話	03-3863-8505	FAX	03-5829-6200
Eメール	ryuhoku_297@nihonhoiku.co.jp	ホームページ	https://www.nihonhoiku.co.jp/blog/ryuhoku/
法人名	株式会社 日本保育サービス	所在地	〒111-0053 台東区浅草橋1-26-8

64 スターキッズ谷中保育園		エリア	谷中
活動紹介	0歳から満3歳までのお子さんをお預かりしている小規模の認証保育園です。 地域の皆さんとの交流を通して、子供たちにいろいろな経験をさせてあげたいと思っています。		
活動分野	<input type="checkbox"/> 高齢者支援 <input type="checkbox"/> 障害者支援 <input checked="" type="checkbox"/> こどもの支援 <input type="checkbox"/> 国際支援 <input type="checkbox"/> 環境 <input type="checkbox"/> 生涯学習 <input type="checkbox"/> 傾聴 <input type="checkbox"/> その他 ()		
主な活動	内容	子供たちの遊び相手、絵本などの読み聞かせ、伝承遊びを教えてください。	
	場所	保育室	
	日時	平日 10:00 ~ 11:00 または 16:00 ~ 16:30	
電話	03-3827-5200	FAX	
Eメール	starkids-yanaka@tbz.t-com.ne.jp	ホームページ	http://www.starkids-hoiku.com/
法人名	株式会社 スターズ	所在地	〒110-0001 台東区谷中1-2-12

65		ぽけっとランド浅草橋保育園		エリア	浅草橋
活動紹介		0～5歳児までの認可保育園です。 笑顔あふれる元気な子供達と一緒に、得意なことを活かし、新たなことを発見してみませんか。			
活動分野		<input type="checkbox"/> 高齢者支援 <input type="checkbox"/> 障害者支援 <input checked="" type="checkbox"/> こどもの支援 <input type="checkbox"/> 国際支援 <input type="checkbox"/> 環境 <input type="checkbox"/> 生涯学習 <input type="checkbox"/> 傾聴 <input type="checkbox"/> その他 ()			
主な活動	内容	保育補助 清掃、玩具の消毒			
	場所	園内			
	日時	平日(月～金) 時間(9:00～18:00の間) ※応相談			
電話	03-5833-4511	FAX	03-5833-9855		
Eメール	pl-asakusabashi@sanko.ac.jp	ホームページ	https://www.pocket-land.jp/asakusabashi/		
法人名	学校法人 三幸学園	所在地	〒111-0053 台東区浅草橋5-25-10		

66		ミアヘルサ保育園ゆらりん新御徒町		エリア	台東
活動紹介		0歳児から就学までの子供たち、80名定員の認可保育園です。 ボランティアに興味のある方は、お気軽にご連絡ください。			
活動分野		<input type="checkbox"/> 高齢者支援 <input type="checkbox"/> 障害者支援 <input checked="" type="checkbox"/> こどもの支援 <input type="checkbox"/> 国際支援 <input type="checkbox"/> 環境 <input type="checkbox"/> 生涯学習 <input type="checkbox"/> 傾聴 <input type="checkbox"/> その他 ()			
主な活動	内容	保育園内掃除、保育補助			
	場所	ミアヘルサ保育園ゆらりん新御徒町			
	日時	平日 9:30～11:00 15:30～17:00			
電話	03-5812-4028	FAX	03-5812-4027		
Eメール	h-shinokachimachi@merhalsa.jp	ホームページ	https://hoiku.merhalsa.jp/yurarin-shinokachimachi/		
法人名	ミアヘルサ 株式会社	所在地	〒110-0016 台東区台東4-16-8 偕楽ビル1,2階		

67		愛隣保育園		エリア	根岸
活動紹介		近い将来、父親や母親になる方たちに、子供とはどんな存在なのか、決して大人のミニチュアでないことを実感していただきたいです。また、保育園ってどんなところだろうと思っている方も、是非この機会に保育園の生活を体験してみませんか。			
活動分野		<input type="checkbox"/> 高齢者支援 <input type="checkbox"/> 障害者支援 <input checked="" type="checkbox"/> こどもの支援 <input type="checkbox"/> 国際支援 <input type="checkbox"/> 環境 <input type="checkbox"/> 生涯学習 <input type="checkbox"/> 傾聴 <input type="checkbox"/> その他 ()			
主な活動	内容	遊び相手、片付けの手伝い、清掃の手伝い等			
	場所	3歳児～5歳児クラス			
	日時	平日 10:00～17:00			
電話	03-3872-4547	FAX	03-3875-6997		
Eメール	info@airinhoikuen.com	ホームページ			
法人名	社会福祉法人 愛隣団	所在地	〒110-0003 台東区根岸5-15-3		

68 康保会保育園		エリア	日本堤
活動紹介	社会福祉法人 康保会 康保会保育園では、子供が大好きな方、保育士を目指している方を歓迎します。福祉に興味のある方も是非ご相談下さい。		
活動分野	<input type="checkbox"/> 高齢者支援 <input type="checkbox"/> 障害者支援 <input checked="" type="checkbox"/> こどもの支援 <input type="checkbox"/> 国際支援 <input type="checkbox"/> 環境 <input type="checkbox"/> 生涯学習 <input type="checkbox"/> 傾聴 <input type="checkbox"/> その他 ()		
主な活動	内容	保育士補助・清掃手伝い	
	場所	保育園園舎内	
	日時	10:00 ~ 15:00	
電話	03-3875-0514	FAX	03-3875-0172
Eメール	hoikuen2@kouhokai.or.jp	ホームページ	https://www.kouhokai.or.jp/kouhokai/
法人名	社会福祉法人 康保会	所在地	〒111-0021 台東区日本堤1-6-2

69 アフラックペアレンツハウス浅草橋		エリア	浅草橋
活動紹介	ペアレンツハウスは、小児がんなど小児難病と闘う子どもや家族に寄り添う総合支援センターです。がんの子どもを守る会が利用者の皆さんの経済的、精神的支援を行っています。一緒にお手伝いして下さる方を募集しています。お気軽にご連絡ください。		
活動分野	<input type="checkbox"/> 高齢者支援 <input type="checkbox"/> 障害者支援 <input checked="" type="checkbox"/> こどもの支援 <input type="checkbox"/> 国際支援 <input type="checkbox"/> 環境 <input type="checkbox"/> 生涯学習 <input type="checkbox"/> 傾聴 <input type="checkbox"/> その他 ()		
主な活動	内容	居室や共用部の掃除、物品整理等の作業、おもちゃや本の除菌と整理、季節の飾りつけ	
	場所	アフラックペアレンツハウス浅草橋	
	日時	平日・土日祝 10:00 ~ 18:00	
電話	03-5825-6387	FAX	03-5825-6316
Eメール	tokyo@ccaj-found.or.jp	ホームページ	https://www.ccaj-found.or.jp/
法人名	公益財団法人 がんの子どもを守る会	所在地	〒111-0053 台東区浅草橋1-3-12

70 認定特定非営利活動法人 ファミリーハウス		エリア	区外
活動紹介	自宅を離れて専門病院で治療を受ける子どもとその家族が「安心・安全・安価」で利用できる滞在施設（ハウス）を、都内で8施設17部屋運営しています。ぜひ一緒に活動を支える仲間になってください！まずはHPをご覧ください。		
活動分野	<input type="checkbox"/> 高齢者支援 <input type="checkbox"/> 障害者支援 <input checked="" type="checkbox"/> こどもの支援 <input type="checkbox"/> 国際支援 <input type="checkbox"/> 環境 <input type="checkbox"/> 生涯学習 <input type="checkbox"/> 傾聴 <input type="checkbox"/> その他 ()		
主な活動	内容	治療中で免疫の下がったお子さんや家族が利用するお部屋の清掃、物品整理、絵本・おもちゃの除菌、園芸など。	
	場所	都内の各ハウスにて(詳しい場所は活動前にお知らせします)	
	日時	各ハウスによって、定期活動日が異なります。まずは、オンラインボランティア説明会にご参加下さい。	
電話	03-6206-8372	FAX	03-3256-8377
Eメール	jimukyoku@familyhouse.or.jp	ホームページ	https://www.familyhouse.or.jp/
法人名	認定特定非営利活動法人 ファミリーハウス	所在地	〒101-0041 千代田区神田須田町1-13-5 藤野ビル3階

71 猿のたまご		エリア	今戸
活動紹介	学校に就学している障害児につき、授業の終了後又は休業日に、生活能力向上のために必要な訓練、社会との交流を促進するための支援を行っています。 ボランティアに興味のある方は、お気軽にご相談ください。		
活動分野	<input type="checkbox"/> 高齢者支援 <input type="checkbox"/> 障害者支援 <input checked="" type="checkbox"/> こどもの支援 <input type="checkbox"/> 国際支援 <input type="checkbox"/> 環境 <input type="checkbox"/> 生涯学習 <input type="checkbox"/> 傾聴 <input type="checkbox"/> その他 ()		
主な活動	内容	活動全般の補助(学習支援、遊び等の支援、食事・排泄の介助)	
	場所	1階指導訓練スペース	
	日時	平日 13:30 ~ 17:00	
電話	03-5808-9361	FAX	03-5808-9362
Eメール	kinko.sato@baku-egg.jp	ホームページ	https://www.baku-egg.com/
法人名	特定非営利活動法人 結ぶるーきんちゃんネット	所在地	〒111-0024 台東区今戸2-2-2 PLENTY浅草1F

72 一般社団法人 遊心		エリア	区内ほか
活動紹介	一般社団法人 遊心は身近な公園など、生活に密着した自然の中で、主に0歳から8歳くらいまでの親子を対象に、五感を使った自然遊びをしています。自然に触れることで子供も大人も感性が豊かになり、しなやかに自律できるようにと考えています。		
活動分野	<input type="checkbox"/> 高齢者支援 <input type="checkbox"/> 障害者支援 <input checked="" type="checkbox"/> こどもの支援 <input type="checkbox"/> 国際支援 <input checked="" type="checkbox"/> 環境 <input checked="" type="checkbox"/> 生涯学習 <input type="checkbox"/> 傾聴 <input type="checkbox"/> その他 ()		
主な活動	内容	乳幼児親子の自然遊びの手伝い	
	場所	上野公園等 都内公園	
	日時	土日午前中・平日午前中	
電話	03-5809-0509	FAX	
Eメール	info@yushin.or.jp	ホームページ	
法人名	一般社団法人 遊心	所在地	〒110-0001 台東区谷中3-14-1

73 サークルやまことば		エリア	区内
活動紹介	外国人に日本語や日本文化を教え、外国人と日本語で会話したり、ゲームをしたりして交流することを目的としています。会話中心のクラス、個人レッスンなどの活動をしています。		
活動分野	<input type="checkbox"/> 高齢者支援 <input type="checkbox"/> 障害者支援 <input type="checkbox"/> こどもの支援 <input checked="" type="checkbox"/> 国際支援 <input type="checkbox"/> 環境 <input type="checkbox"/> 生涯学習 <input type="checkbox"/> 傾聴 <input type="checkbox"/> その他 ()		
主な活動	内容	台東区内外在住の外国人への日本語学習の手伝い	
	場所	入谷区民館	
	日時	水曜	
電話	03-6764-7510	FAX	
Eメール	bs4@jcom.home.ne.jp	ホームページ	
法人名		所在地	

74	(認定)特定非営利活動法人 ジャパンハート		エリア	寿 ほか
活動紹介	「医療の届かないところに医療を届ける」を基本理念とし、海外の途上国にて医療活動を展開。また、人材育成活動、養育施設運営、国内の僻地離島へ医療人材支援なども行っている。			
活動分野	<input type="checkbox"/> 高齢者支援 <input type="checkbox"/> 障害者支援 <input type="checkbox"/> こどもの支援 <input checked="" type="checkbox"/> 国際支援 <input type="checkbox"/> 環境 <input type="checkbox"/> 生涯学習 <input type="checkbox"/> 傾聴 <input type="checkbox"/> その他 ()			
主な活動	内容	東京事務所:事務作業補助 / 海外:活動病院での医療活動補助(非医療者も可)		
	場所	東京事務所(寿1丁目) 及び カンボジア、ミャンマー、ラオス		
	日時	通年		
電話	03-6240-1564	FAX	03-5818-1610	
Eメール	soumu@japanheart.org	ホームページ	https://www.japanheart.org/	
法人名	(認定)特定非営利活動法人 ジャパンハート	所在地	〒111-0042 台東区寿1-5-10 1510ビル3階	

75	(認定)特定非営利活動法人 シェア=国際保健協力市民の会		エリア	東上野
活動紹介	カンボジア、東ティモール、日本で、「いのちを守る人を育てる」保健医療支援活動をしているNGOです。毎週火曜日のボランティアデーでは、スタッフやボランティアさん同士での交流をはじめ、楽しく活動しています。ご参加をお待ちしています。			
活動分野	<input type="checkbox"/> 高齢者支援 <input type="checkbox"/> 障害者支援 <input type="checkbox"/> こどもの支援 <input checked="" type="checkbox"/> 国際支援 <input type="checkbox"/> 環境 <input type="checkbox"/> 生涯学習 <input type="checkbox"/> 傾聴 <input type="checkbox"/> その他 ()			
主な活動	内容	発送作業、寄付物品(切手・ハガキ等)の整理、イベント準備、その他事務局サポート		
	場所	シェア東京事務所(下記所在地)		
	日時	毎週火曜日 13:30 ~ 15:30 *ご参加の際は、必ず事前連絡をお願いいたします。		
電話	03-5807-7581	FAX	03-3837-2151	
Eメール	shiensya@share.or.jp	ホームページ	https://share.or.jp	
法人名	(認定)特定非営利活動法人 シェア=国際保健協力市民の会	所在地	〒110-0015 台東区東上野1-20-6 丸幸ビル5F	

76	特定非営利活動法人 BHNテレコム支援協議会		エリア	上野 ほか
活動紹介	BHNテレコムは、開発途上国や被災地に住む人々に安心・安全を届け、サステナブルな社会を構築するために活動しています。また、BHNでは世代を問わず幅広い分野の方々の熱意と持てる力、これまで蓄積されたご経験を色々な方法で役立てることができます。皆さまに合った方法でBHNの活動に是非ご参加ください。			
活動分野	<input checked="" type="checkbox"/> 高齢者支援 <input type="checkbox"/> 障害者支援 <input type="checkbox"/> こどもの支援 <input checked="" type="checkbox"/> 国際支援 <input type="checkbox"/> 環境 <input type="checkbox"/> 生涯学習 <input type="checkbox"/> 傾聴 <input checked="" type="checkbox"/> その他 (情報通信、ICT利活用、防災)			
主な活動	内容	ITC(情報通信技術)を活用して、国内外で「社会開発支援」「緊急人道支援」「人材育成支援」の3つを柱とした支援活動を行っています。		
	場所	東京本部事務所・関西事務所(大阪)、宮城事務所、広島事務所、熊本事務所、北陸事務所ほか		
	日時	9:30 ~ 17:30		
電話	03-6803-2110	FAX	03-6803-2134	
Eメール	BHNのHP内【お問合せ】をご利用ください	ホームページ	https://www.bhn.or.jp/	
法人名	特定非営利活動法人 BHNテレコム支援協議会	所在地	〒110-0005 台東区上野5-24-11 NTT上野ビル	

77 台東リサイクルネットワーク		エリア	区内全域
活動紹介	台東リサイクルネットワークは、ごみ問題・環境問題を自分事として捉えて行動することを啓発するための活動を行っています。問題解決の糸口を伝え、皆で考えていく事が重要だと思っています。何か自分でも行動したいと思っている方は、是非、参加してください。		
活動分野	<input type="checkbox"/> 高齢者支援 <input type="checkbox"/> 障害者支援 <input type="checkbox"/> こどもの支援 <input type="checkbox"/> 国際支援 <input checked="" type="checkbox"/> 環境 <input type="checkbox"/> 生涯学習 <input type="checkbox"/> 傾聴 <input type="checkbox"/> その他 ()		
主な活動	内容	イベントの準備・手伝いなど	
	場所	環境ふれあい館リサイクル活動室 及び イベント会場	
	日時	特に決まっていない	
電話	03-3866-8185	FAX	03-3866-8185
Eメール	trnet@jcom.home.ne.jp	ホームページ	
法人名		所在地	〒111-0051 台東区蔵前4-14-6

78 大江戸清掃隊		エリア	区全域
活動紹介	台東区では、区内でボランティア清掃を行う団体等を大江戸清掃隊として登録しています。区は登録団体に対し、清掃用具やユニフォーム（半てん・たすき）の支給などの活動支援を行っています。 対象：区内在住・在勤・在学者で構成された団体または個人等		
活動分野	<input type="checkbox"/> 高齢者支援 <input type="checkbox"/> 障害者支援 <input type="checkbox"/> こどもの支援 <input type="checkbox"/> 国際支援 <input checked="" type="checkbox"/> 環境 <input type="checkbox"/> 生涯学習 <input type="checkbox"/> 傾聴 <input type="checkbox"/> その他 ()		
主な活動	内容	月1回以上(各団体で決めた日程)の清掃活動・区主催キャンペーン等への参加	
	場所	区内において、各団体等が定める場所	
	日時	各団体等が定める日時	
電話	03-5246-1292	FAX	03-5246-1159
Eメール		ホームページ	https://www.city.taito.lg.jp/
法人名	台東区役所 環境課	所在地	〒110-8615 台東区東上野4-5-6

79 台東区生涯学習ボランティア「まなボ」		エリア	区内
活動紹介	生活の中で培ってきた豊かな経験・知識・技術などを、ボランティアの精神で区民の生涯学習活動に役立てたい、と考えている地域の方々に登録していただく制度です。		
活動分野	<input type="checkbox"/> 高齢者支援 <input type="checkbox"/> 障害者支援 <input type="checkbox"/> こどもの支援 <input type="checkbox"/> 国際支援 <input type="checkbox"/> 環境 <input checked="" type="checkbox"/> 生涯学習 <input type="checkbox"/> 傾聴 <input type="checkbox"/> その他 ()		
主な活動	内容	講座やイベント、サークル活動等で支援を必要とする団体等からの依頼により、講義や実技指導又は特技の披露などの学習支援活動をしていただきます。詳しくはお問い合わせください。	
	場所	詳しくはお問い合わせください。	
	日時	詳しくはお問い合わせください。	
電話	03-5246-5811	FAX	03-5246-5814
ホームページ	https://www.city.taito.lg.jp/gakushu/shogaigakushu/sien-sinkou/gakusyuuusen.html		
法人名	台東区役所 生涯学習課	所在地	〒111-8621 台東区西浅草3-25-16

80 カーレット		エリア	台東 ほか
活動紹介	カーレット競技を通じて地域のコミュニケーションを高め、高齢者の元気な健康生活、子供の育成・健全教育等を支援する活動を行っています。是非競技を楽しんでください。		
活動分野	<input checked="" type="checkbox"/> 高齢者支援 <input checked="" type="checkbox"/> 障害者支援 <input checked="" type="checkbox"/> こどもの支援 <input checked="" type="checkbox"/> 国際支援 <input type="checkbox"/> 環境 <input checked="" type="checkbox"/> 生涯学習 <input type="checkbox"/> 傾聴 <input type="checkbox"/> その他 ()		
主な活動	内容	カーレット競技	
	場所	当事務所、及び区内3所	
	日時	随時	
電話	03-3835-3251	FAX	03-3835-9395
Eメール	81.tanabe@gmail.com	ホームページ	http://www.curlet.jp
法人名	NPO法人 カーレットジャパン協会	所在地	〒110-0016 台東区台東1-11-10 大木ビル3F

81 ヨミトク会		エリア	区内外
活動紹介	私たちの生活の延長線上にある身近な文化や歴史を、紙芝居やボードゲームといったエンターテインメントを使ってたのしく伝える活動をしています。紙芝居やボードゲームを作りたい・やってみただけの人も歓迎します^^		
活動分野	<input checked="" type="checkbox"/> 高齢者支援 <input type="checkbox"/> 障害者支援 <input checked="" type="checkbox"/> こどもの支援 <input type="checkbox"/> 国際支援 <input type="checkbox"/> 環境 <input checked="" type="checkbox"/> 生涯学習 <input type="checkbox"/> 傾聴 <input type="checkbox"/> その他 ()		
主な活動	内容	文化や歴史を読み解く紙芝居の制作、紙芝居の上演(既製品を含む)、文化や歴史を読み解くボードゲームの制作、ボードゲーム会の実施(既製品を含む)	
	場所	参加する企画による	
	日時	参加する企画による	
電話	080-3124-8187	FAX	
Eメール	m-ota@yomitoku.jp	ホームページ	https://yomitoku.jp/
法人名		所在地	〒111-0035 台東区西浅草3-25-32

82 NPO法人 有終支援いのちの山彦電話		エリア	非公開
活動紹介	医療相談や専門的なことにお答えする電話ではありません。 特定の価値観にとらわれず、一期一会を大切に、心の悩みを聴かせて頂きます。 「一人ぼっちで悩まないで・・・」と、そっと寄り添いたいと思っています。		
活動分野	<input type="checkbox"/> 高齢者支援 <input type="checkbox"/> 障害者支援 <input type="checkbox"/> こどもの支援 <input type="checkbox"/> 国際支援 <input type="checkbox"/> 環境 <input type="checkbox"/> 生涯学習 <input checked="" type="checkbox"/> 傾聴 <input type="checkbox"/> その他 ()		
主な活動	内容	生きる辛さ、不安、孤独に悩んでいる方からの電話を、所定の研修を修了したボランティアが匿名で受けています。誰もがその人らしく生き続けられるよう願いながら傾聴します。	
	場所	事務所	
	日時	火・水・金・土 12:00 ~ 20:00	
電話	03-3842-5312 03-3842-5311(電話相談用)	FAX	03-3842-5312
Eメール	inochino.yamabiko@gmail.com	ホームページ	https://inochi-no-yamabiko.jimdofree.com/
法人名	NPO法人 有終支援いのちの山彦電話	所在地	非公開

83 傾聴研究会 Heart&ハート		エリア	区内
活動紹介	傾聴の学習と実践活動をしています。 傾聴に関心をお持ちの方は、お気軽にご連絡をくださいませ。		
活動分野	<input type="checkbox"/> 高齢者支援 <input type="checkbox"/> 障害者支援 <input type="checkbox"/> こどもの支援 <input type="checkbox"/> 国際支援 <input type="checkbox"/> 環境 <input type="checkbox"/> 生涯学習 <input checked="" type="checkbox"/> 傾聴 <input type="checkbox"/> その他 ()		
主な活動	内容	傾聴の学習、お話し相手、傾聴	
	場所	社会教育館、公民館、高齢者施設等	
	日時	平日 10:00 ~ 12:00	
電話	090-1224-1029	FAX	
Eメール	guchikiki.ohitorisama@gmail.com	ホームページ	
法人名		所在地	〒111-0053 台東区浅草橋2-22-8 富塚ビル405

84 NPO法人 APL・パラカウンセリング研究所		エリア	三ノ輪 ほか
活動紹介	当方のスタンスは相互カウンセリングで、話し相手という立場から会話のキャッチボールで相談者が自ら自分の悩みの根源に気づく導きを行う。また、そう導けるカウンセラーの育成も行う。		
活動分野	<input checked="" type="checkbox"/> 高齢者支援 <input type="checkbox"/> 障害者支援 <input checked="" type="checkbox"/> こどもの支援 <input type="checkbox"/> 国際支援 <input type="checkbox"/> 環境 <input checked="" type="checkbox"/> 生涯学習 <input checked="" type="checkbox"/> 傾聴 <input type="checkbox"/> その他 ()		
主な活動	内容	当方カウンセラー心理対話療法士によるカウンセリング&傾聴カウンセリング・セラピストカウンセラー研修・ユング心理学のタロット占い&各種心理検査を用いた子育て支援	
	場所	当方研究所お教室・生涯学習センター・根岸社会教育館 各種施設の会議室・会場等	
	日時	月曜日・火曜日・木曜日・土曜日・日曜日	
電話	03-3876-1530	FAX	03-3876-1530
Eメール	apyoho@nifty.com	ホームページ	https://ap-yuuna.sakura.ne.jp/
法人名	NPO法人 APL・パラカウンセリング研究所	所在地	〒110-0011 台東区三ノ輪1-20-3-2F

85 東京釣り協会 台東区支部		エリア	全国
活動紹介	全国各地における災害の発生に際し、事前に登録されたボランティアの方にお声掛けの後、協会所有のバス等により被災地に移動して、人的支援を行う事業を進めております。 ボランティア経験・個人・団体は問いません。ご参加を心よりお待ちしております。		
活動分野	<input type="checkbox"/> 高齢者支援 <input type="checkbox"/> 障害者支援 <input type="checkbox"/> こどもの支援 <input type="checkbox"/> 国際支援 <input type="checkbox"/> 環境 <input type="checkbox"/> 生涯学習 <input type="checkbox"/> 傾聴 <input checked="" type="checkbox"/> その他 (災害支援)		
主な活動	内容	災害支援ボランティア活動	
	場所	全国	
	日時	通年随時	
電話	090-8857-3657	FAX	03-3841-0279
Eメール	totyokyo@nifty.com	ホームページ	https://totyokyo.wixsite.com/mysite/
法人名	特定非営利活動法人 東京釣り協会	所在地	〒111-0036 台東区松が谷1-2-9 メゾン高澤

86 東京動物園ボランティアズ		エリア	都内
活動紹介	年に一度、期間を決めて募集しています。		
活動分野	<input type="checkbox"/> 高齢者支援 <input type="checkbox"/> 障害者支援 <input type="checkbox"/> こどもの支援 <input type="checkbox"/> 国際支援 <input type="checkbox"/> 環境 <input type="checkbox"/> 生涯学習 <input type="checkbox"/> 傾聴 <input checked="" type="checkbox"/> その他 (動物園)		
主な活動	内容	ドーセントグループ(動物解説などの教育普及活動補助)、サービスガイドグループ(園内案内、イベント補助など)	
	場所	上野動物園、多摩動物公園、井の頭自然文化園	
	日時	各園の開園日全日	
電話	03-3828-8235 東京動物園協会 協働事業係	FAX	03-3828-8237
ホームページ	https://www.tokyo-zoo.net/conservation/volunteer.html		
法人名	公益財団法人 東京動物園協会	所在地	〒110-0007 台東区上野公園9-83 上野動物園内

87 特定非営利活動法人 山友会		エリア	清川
活動紹介	<p>当会では、山谷地域において苦しい生活を送らざるを得ない方のために、生活保護などの公的支援を受けるための手続きのお手伝いや、通院の同行を行っています。 ご興味のある方は、まずは事務局までお問い合わせください。</p>		
活動分野	<input type="checkbox"/> 高齢者支援 <input type="checkbox"/> 障害者支援 <input type="checkbox"/> こどもの支援 <input type="checkbox"/> 国際支援 <input type="checkbox"/> 環境 <input type="checkbox"/> 生涯学習 <input type="checkbox"/> 傾聴 <input checked="" type="checkbox"/> その他 (生活困窮者支援)		
主な活動	内容	通院同行、区役所同行、安否・状況確認等	
	場所	相談室	
	日時	平日 10:00 ~ 16:00	
電話	03-3874-1269	FAX	03-3874-1332
Eメール	info@sanyukai.or.jp	ホームページ	https://www.sanyukai.or.jp/
法人名	特定非営利活動法人 山友会	所在地	〒111-0022 台東区清川2-32-8

88 はつらつサービス		エリア	区内
活動紹介	区内にお住まいの65歳以上の高齢者や障害のある方に、住み慣れた街でいつまでも安心して暮らしていただけるよう、地域の皆さん（協力会員）の有償ボランティアにより、日常生活の自立を支える活動です。 協力会員の方から「利用会員との会話が毎回楽しみです」「人生経験等を教えていただいています」等の声が聞かれます。		
活動分野	<input checked="" type="checkbox"/> 高齢者支援 <input checked="" type="checkbox"/> 障害者支援 <input type="checkbox"/> こどもの支援 <input type="checkbox"/> 国際支援 <input type="checkbox"/> 環境 <input type="checkbox"/> 生涯学習 <input type="checkbox"/> 傾聴 <input type="checkbox"/> その他（ ）		
主な活動	内容	<input type="checkbox"/> 家事・介護サービス(掃除・整理整頓、洗濯、食事の支度、日用品の買い物、話し相手、外出通院介助等) <input type="checkbox"/> 身の回り応援サービス(蛍光灯交換などの30分以内でできる継続性のない軽易な活動)	
	場所	原則として、在宅福祉サービスを利用する利用会員宅	
	日時	月曜日～金曜日、土日祝日 9:00～17:00	
電話	03-5828-7541	FAX	03-3847-0190
ホームページ	https://taitoshakyo.com/service/hatsuratsu/		
法人名	社会福祉法人 台東区社会福祉協議会	所在地	〒110-0004 台東区下谷1-2-11

89 ファミリー・サポート・センター		エリア	区内
活動紹介	区内にお住まいで、生後43日以上小学校6年生までのお子さんを育てている方（依頼会員）が安心して子育てできるよう、地域の皆さん（提供会員）の有償ボランティア活動により子育て家庭を支援するサービスです。提供会員の方からは、「楽しく地域でのサポートができる」「子どもからパワーをもらっている」との声が聞かれます。		
活動分野	<input type="checkbox"/> 高齢者支援 <input type="checkbox"/> 障害者支援 <input checked="" type="checkbox"/> こどもの支援 <input type="checkbox"/> 国際支援 <input type="checkbox"/> 環境 <input type="checkbox"/> 生涯学習 <input type="checkbox"/> 傾聴 <input type="checkbox"/> その他（ ）		
主な活動	内容	<input type="checkbox"/> 送迎(保育園やこどもクラブ等の保育施設等) <input type="checkbox"/> 預かり	
	場所	原則として、預かりは提供会員宅。 *会員同士で相談の上、児童関係施設を利用することもできます。	
	日時	月曜日～金曜日、土日祝日 6:00～23:00	
電話	03-5828-7548	FAX	03-3847-0190
ホームページ	https://taitoshakyo.com/service/fsc/bosyu/		
法人名	社会福祉法人 台東区社会福祉協議会	所在地	〒110-0004 台東区下谷1-2-11

***有償ボランティア**

有償ボランティアとは、報酬を伴うボランティア活動です。

台東区社会福祉協議会では、会員登録していただいたボランティアの方に、高齢者・障害者・子育てを支援する活動をしていただいています。

90	台東ボランティア・地域活動サポートセンター		エリア	区内
活動紹介	台東ボランティア・地域活動サポートセンターは、ボランティア活動の育成と支援、地域活動団体支援のために、情報提供・コーディネート・ネットワークづくりを行っています。 ボランティアにご興味のある方は、是非お気軽にご相談ください！			
活動分野	<input checked="" type="checkbox"/> 高齢者支援 <input checked="" type="checkbox"/> 障害者支援 <input checked="" type="checkbox"/> こどもの支援 <input type="checkbox"/> 国際支援 <input type="checkbox"/> 環境 <input type="checkbox"/> 生涯学習 <input type="checkbox"/> 傾聴 <input checked="" type="checkbox"/> その他 ()			
主な活動	内容	① 災害ボランティア(登録制) 災害時に区との協定に基づき設置する「災害ボランティアセンター」の運営補助など ② 運転ボランティア(登録制) 台東区内在住の障害者、高齢者で移動に車両が必要な方への通院等の送迎 ③ 福祉学習協力ボランティア(登録制) おもに小学校等で実施されている「車いす体験授業」のサポート ④ 切手ボランティア 使用済み切手の収集、持参		
	場所	① 台東区社会福祉協議会など ② 台東区内・近隣区 ③ 台東区内の学校 ④ 台東区社会福祉協議会など		
	日時	詳細はお問い合わせください。		
電話	03-3847-7065	FAX	03-3847-0190	
Eメール	vc@taitoshakyo.com	ホームページ	https://taitoshakyo.com/service/vc/	
法人名	社会福祉法人 台東区社会福祉協議会	所在地	〒110-0004 台東区下谷1-2-11	



台東社協キャラクター
はっぴい

ボランティア保険・行事保険のご案内

ボランティア活動中や、行事における万が一の事故に備える「ボランティア保険」「行事保険」「行事保険（当日参加対応型）」の3種類の保険が用意されています。活動に際しては、活動の方法・内容等に応じて、いずれかの保険にご加入いただくことをお勧めします。

いずれの保険も台東ボランティア・地域活動サポートセンターにパンフレット、申込用紙、振込用紙の一式を用意しています。（パンフレットと同じ内容は有限会社東京福祉企画（東京都社会福祉協議会指定保険代理店）ホームページでもご覧いただけます。）

ボランティア保険	国内のボランティア活動中の事故によりボランティア本人がけがをした、または、ボランティアの方々が活動中に他人に対して損害を与えたことにより、損害賠償問題が生じた場合に補償される保険です。
行事保険	非営利の団体が行う行事の主催者が掛ける保険です。（掛け金は行事種類によって幅があります。）概ね、1週間前までにお手続きをしていただくようお願いいたします。
行事保険 （当日参加対応型）	居場所づくりやサロン、子ども食堂等の事前に参加者の確定が難しい行事に対応するために、参加した方の傷害補償、事業実施主体の賠償責任の補償を行う行事保険です。概ね、1週間前までにお手続きをしていただくようお願いいたします。

※上記内容は令和6年度版の内容です。詳しくはお問い合わせください。

【ボランティア保険・行事保険の加入手順】

- ① 台東ボランティア・地域活動サポートセンター窓口にて加入書類（加入申込書・保険料払込用紙）を入手し、記入する ※ボランティア保険・宿泊を伴う行事保険は、お申込時に加入者または参加者全員の氏名・住所・電話番号記載の名簿のご提出が必要です
 - ② 金融機関に保険料払込用紙を持参し、保険料を支払い、払込受付証明書を受け取る
 - ③ 加入申込書に払込受付証明書を添付して、センター窓口にて提出する
- ※ ボランティア保険は受付日の翌日0時から保険有効です

【加入手続きのご相談・お問い合わせ】

台東区社会福祉協議会（台東ボランティア・地域活動サポートセンター）
〒110-0004 台東区下谷1-2-11 TEL：03-3847-7065 FAX：03-3847-0190

【補償内容など保険の内容に関するお問い合わせ】

有限会社東京福祉企画（東京都社会福祉協議会指定保険代理店）
〒162-0825 新宿区神楽坂1-2 TEL：03-3268-0910 FAX：03-3268-8832

ボランティア・地域活動に関する相談窓口 台東ボランティア・地域活動サポートセンター

台東ボランティア・地域活動サポートセンターは、
ボランティア活動の育成と支援・地域活動団体支援のために、
情報提供・コーディネート・ネットワークづくりを行っています。

ボランティア活動 の推進

情報提供、各種講座、研修会
ボランティア保険・
行事保険の受付

日常生活のサポート

ふれあいサロンの支援・ご案内
車いすの貸出し
福祉車両の貸出し

地域で活動する 団体へのサポート

相談、情報発信、講座
器材の利用・貸出し

災害への取組み

災害ボランティアセンターの設置
災害ボランティア



【編集発行】

社会福祉法人 台東区社会福祉協議会

台東ボランティア・地域活動サポートセンター

発行日：2025年3月

〒110-0004 東京都台東区下谷1-2-11

TEL：03-3847-7065 / 03-5828-7012

FAX：03-3847-0190

Eメール：vc@taitoshakyo.com

開所時間：月～金曜日 8：30～17：15

休業日：土・日曜日、祝日、年末年始



台東区地域活動
支援サイト



<https://taito-sc.genki365.net/>

台東区社会福祉協議会
WEBサイト



<https://taitoshakyo.com>

Instagram
(インスタグラム)



<https://www.instagram.com/taitohappi/>



社会福祉法人 台東区社会福祉協議会
台東ボランティア・地域活動サポートセンター