

ボランティア活動 便利帳2026年

社会福祉法人
台東区社会福祉協議会
台東ボランティア・地域活動サポートセンター

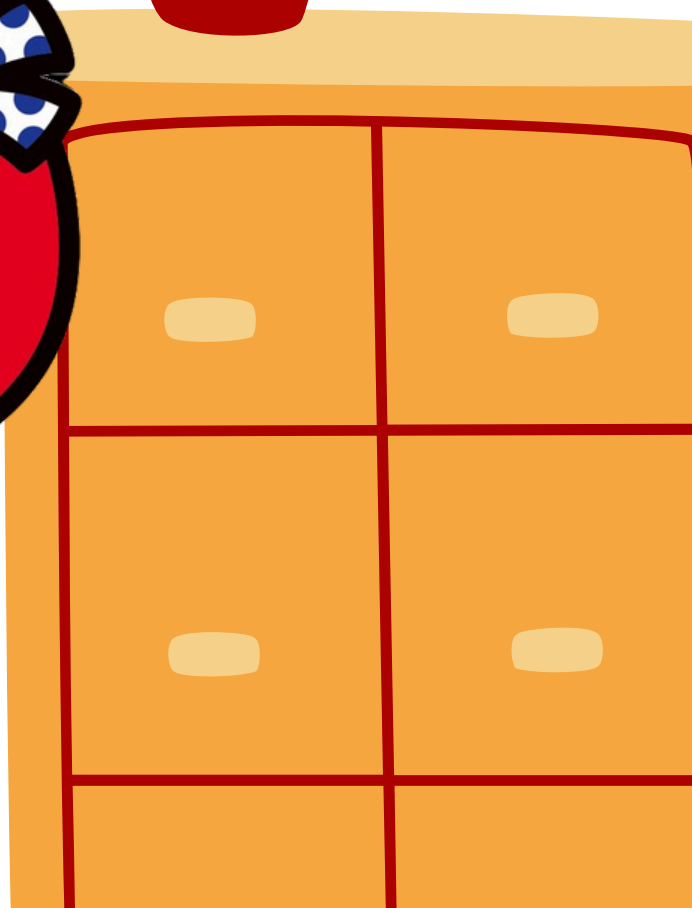
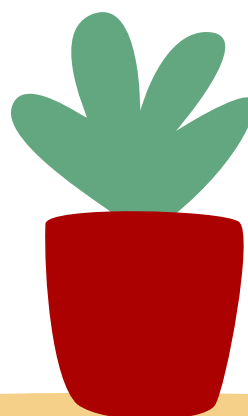
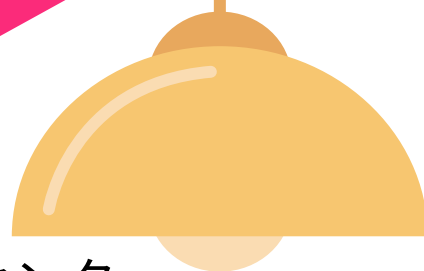

ボランティア活動便利帳をご覧になる方へ

- ボランティア活動便利帳は、ボランティア活動をしたい方に向けて、ボランティア活動先の情報を掲載している冊子です。
- 感染症等の状況によっては、ボランティアの受入れをしていない場合もございます。
- ボランティアの受入れ時期や活動内容の詳細につきましては、各団体へお問い合わせください。

知って
おきたい

ボランティア活動の4つの原則

～ボランティア活動の基本的な考え方～

- ① 自分からすすんで行動する——「自主性・主体性」
- ② とともに支え合い、学び合う——「社会性・連帯性」
- ③ 見返りを求めない——「無償性・無給性」
- ④ よりよい社会をつくる——「創造性・開拓性・先駆性」



詳しくはこちら
(TVAC)

ボランティアを行う上で気をつけたいこと



約束・ルールは
必ず守る



活動で知り得た
個人情報等は他言しない



相手や関係者の
立場を尊重する



チームワーク・
協調性を大切に



ボランティア保険に
加入しましょう



(有)東京福祉企画HP
『ボランティア保険』
についてのご案内



～ボランティア保険のご案内～

ボランティア保険とは・・・

国内のボランティア活動中の事故により、

- ・ボランティア本人がけがをした
- ・ボランティア活動中に他人に対して損害を与えたことにより、損害賠償問題が生じた

保険料は
350円/年
から

場合に補償される保険です。

【ボランティア保険の加入手順】

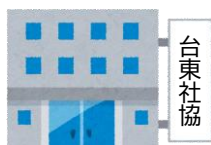

①台東ボランティア・地域活動サポートセンター窓口に来所

- 「ボランティア保険に加入したい」と職員に伝える。
- 加入書類(加入申込書・保険料払込用紙)を受け取る。



②金融機関で保険料支払い

- ゆうちょ銀行等に保険料払込用紙を持参し、保険料を支払う。
- 払込受付証明書**(要押印。ATM支払いの場合はレシート)を受け取る。

※オンライン振込の場合は、振込受付証明書と同等の支払情報(非加工の振込完了画面)をプリントアウトしてお持ちください。画面提示不可。

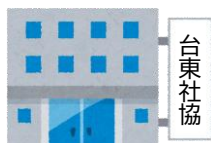

③台東ボランティア・地域活動サポートセンター窓口に来所

- 記入済みの加入申込書に払込受付証明書またはレシート等を添付し、センター窓口提出する。



《注意点》

- ☑ お申込みには加入者全員の氏名・住所・電話番号が必要です。
- ☑ ボランティア保険は受付日の翌日0時から保険有効です。

【補償内容など保険の内容に関するお問い合わせ】

有限会社東京福祉企画（東京都社会福祉協議会指定保険代理店）

〒162-0825 新宿区神楽坂1-2 TEL：03-3268-0910 FAX：03-3268-8832



ボランティア保険の詳細

【加入手続きのご相談・お問い合わせ】

台東区社会福祉協議会（台東ボランティア・地域活動サポートセンター）

〒110-0004 台東区下谷1-2-11 TEL：03-3847-7065 FAX：03-3847-0190

開所時間 8:30～17:15（土日祝日・年末年始除く）



～台東区内マップ～



台東社協キャラクター
はっぴい

～どんなボランティア先を選べばいいかわからない方へ～

台東区にはボランティアを受け入れている施設・団体がたくさんあります。

まずは、お住まいの近くの施設・団体や、興味のある活動テーマ（高齢者支援・障害者支援・こどもの支援など）をボランティア活動便利帳で探してみてください。

気になる施設・団体が見つかったら問い合わせをしてみてください。ボランティアセンターでも相談を受け付けています！

INDEX-もくじ

No.	団体名称	ページ	活動分野								活動主たるエリア
			高齢者支援	障害者支援	こどもの支援	国際支援	環境	生涯学習	傾聴	その他	
1	特別養護老人ホーム台東	6	●								台東
2	特別養護老人ホーム浅草	7	●								浅草
3	特別養護老人ホーム浅草ほうらい	8	●								清川
4	特別養護老人ホームフレスコ浅草	9	●								浅草
5	プレザングラン台東谷中	10	●								谷中
6	はなまるホーム浅草	11	●						●		浅草
7	ケアハウス松が谷	12	●								松が谷
8	愛ふれあだんらん元浅草	13	●								元浅草
9	あさくさ高齢者在宅サービスセンター(認知症対応型)	14	●								浅草
10	うえの高齢者在宅サービスセンター	15	●								東上野
11	デイサービスセンターコスモス	16	●								日本堤
12	ふたばデイサービスセンター	17	●								根岸
13	台東区立竜泉福祉センター「いきいきてらす」	18	●							●	竜泉
14	たいとう診療所	19	●	●							元浅草
15	台東リーディングサービス	20	●	●							区内
16	認定特定非営利活動法人 きぼうのいえ	21	●	●							清川
17	浅草みらいど	22		●							今戸
18	NPO法人 ほおずきの会・地域活動ぐる～ぷほおずき	23		●							三ノ輪
19	耕房“輝”	24		●							下谷
20	耕房“光”	25		●							東上野
21	下谷青年学級	26		●					●		下谷
22	障害者支援施設浅草ほうらい	27		●							清川
23	自立生活センターたいとう	28		●							竜泉
24	すてっぷ つばさ	29		●							東上野
25	生活ホームりんご村	30		●							竜泉、千束ほか
26	台東区脳卒中等中途障害者作業所 あひるの家	31		●							三ノ輪
27	台東手話サークル	32		●							松が谷
28	地域活動支援センター たいとう倶楽部	33		●							寿
29	地域生活支援センターささら	34		●							橋場
30	チェリーハウス	35		●							西浅草
31	つばさ福祉工房	36		●							松が谷
32	パソコンボランティア@さくらの会	37		●							松が谷

No.	団体名称	ページ	活動分野							活動主たるエリア		
			高齢者支援	障害者支援	こどもの支援	国際支援	環境	生涯学習	傾聴		その他	
33	ひろがりの会	38		●							松が谷	
34	日本堤子ども家庭支援センター	39 ・ 40			●					●	日本堤	
35	台東子ども家庭支援センター				●					●	台東	
36	寿子ども家庭支援センター				●					●	寿	
37	谷中子ども家庭支援センター				●					●	谷中	
38	池之端児童館				●						池之端	
39	今戸児童館				●						今戸	
40	寿児童館				●						寿	
41	千束児童館		41 ・ 42			●						千束
42	台東児童館					●						台東
43	玉姫児童館					●						清川
44	松が谷児童館				●						松が谷	
45	谷中児童館				●						谷中	
46	愛隣保育園	43			●						根岸	
47	アスクくらまえ保育園	44			●						蔵前	
48	アスクリゅうほく保育園	45			●						浅草橋	
49	康保会保育園	46			●						日本堤	
50	スターキッズ谷中保育園	47			●						谷中	
51	ぼけっとランド浅草橋保育園	48			●						浅草橋	
52	アフラックペアレンツハウス浅草橋	49			●						浅草橋	
53	サークルやまことば	50				●					入谷	
54	にほんごカフェ	51				●					柳橋	
55	(認定)特定非営利活動法人 シェア=国際保健協力市民の会	52				●					自宅	
56	大江戸清掃隊	53					●				区内	
57	台東リサイクルネットワーク	54					●				蔵前	
58	台東区生涯学習ボランティア「まなボ」	55						●			区内	
59	カーレット	56	●	●	●	●		●			区内外	
60	ヨミトク会	57	●		●			●			元浅草	
61	浅草寺福祉会館	58	●		●			●			浅草	
62	傾聴研究会 Heart&ハート	59							●		竜泉	
63	東京釣り協会 台東区支部	60								●	区内外	
64	東京動物園ボランティアズ	61								●	上野公園	

1 前年度 夏ボラ参加 ★		施設環境向上ボランティア募集中☆歌や踊りの披露なども大歓迎です！			
募集対象	<input checked="" type="checkbox"/> シニア <input checked="" type="checkbox"/> 高校生 <input type="checkbox"/> 中学生 <input type="checkbox"/> 小学生	<input checked="" type="checkbox"/> 社会人 <input type="checkbox"/> 中学生 <input type="checkbox"/> 小学生	<input checked="" type="checkbox"/> 大学生・専門学生 <input type="checkbox"/> 小学生	※年齢の目安として お考えください	
募集特徴	<input checked="" type="checkbox"/> 初心者歓迎 <input type="checkbox"/> まずは見学・体験から	<input checked="" type="checkbox"/> 土日中心	<input checked="" type="checkbox"/> 平日中心 <input type="checkbox"/> 参加前に説明会あり	<input checked="" type="checkbox"/> 短時間OK <input type="checkbox"/> 夕方以降OK <input checked="" type="checkbox"/> 不定期参加OK	
活動頻度	<input checked="" type="checkbox"/> 継続 <input checked="" type="checkbox"/> 単発	<input checked="" type="checkbox"/> イベント時			
活動テーマ	<input checked="" type="checkbox"/> 高齢者支援 <input type="checkbox"/> 生涯学習 <input type="checkbox"/> 傾聴	<input type="checkbox"/> 障害者支援 <input type="checkbox"/> 傾聴	<input type="checkbox"/> こどもの支援 <input type="checkbox"/> その他 ()	<input type="checkbox"/> 国際支援 <input type="checkbox"/> 環境	
こんな方に ぴったり！	<input checked="" type="checkbox"/> 人と関わりたい <input checked="" type="checkbox"/> イベントのお手伝いがしたい	<input checked="" type="checkbox"/> 黙々作業がしたい <input checked="" type="checkbox"/> 特技(演奏・踊り等)を披露したい	<input type="checkbox"/> 利用者と一緒に 作業等がしたい		
主 たる ボ ラ ン テ ィ ア 活 動	名称	特別養護老人ホーム台東 4階・5階			
	所在地	台東区台東1-25-5			
	アクセス 方法	JR『秋葉原駅』中央口・つくばエクスプレス線『秋葉原駅』より徒歩10分／東京メトロ日比谷線『秋葉原駅』より徒歩10分／東京メトロ都営新宿線『岩本町駅』より徒歩10分			
	日時	日曜日を除く 10:00～16:00頃まで			
	概要	食器洗い・洗濯畳み・シーツ交換のお手伝いや、利用者様に歌や踊りの披露など。			
具 活 動 的 例 な ・ ボ ラ ン テ ィ ア メ ン ト ジ ィ ア	<p>『利用者が安心・安定した生活を送ることができるよう、健全で開かれた施設運営に努めます』を理念とし、利用者の皆様がアットホームな雰囲気でご過ごしていただける施設を目指しております。</p> <p>ボランティア活動の場を積極的に提供いたしますので、施設環境向上のお手伝いをお願いします。</p> <p>また、「楽しんでいただく」ことを目的とした活動として、歌や踊りの披露などをしていただけるボランティアも募集しています。</p>				
ボランティア保険	<input checked="" type="checkbox"/> 施設・団体側で加入(要確認) <input checked="" type="checkbox"/> ボランティア活動者自身で加入 <input type="checkbox"/> 任意				
その他 連絡事項 ・ アピール ポイント	<ul style="list-style-type: none"> ・感染症対策のため、施設内ではマスクの着用をお願いします。 ・ボランティア活動に適した服装をお願いします。 ・水分補給の飲み物、タオル等ご持参をお願いします。 				
施設・団体名	特別養護老人ホーム台東				
法人名	社会福祉法人 健修会				
施設・団体 紹介	常時介護が必要で、自宅での介護が困難な方の入所施設です。安心、安定した生活環境が提供できるよう、また地域の重要な拠点として幅広い支援に努めています。				
施設・団体 種別	<input checked="" type="checkbox"/> 入所・宿泊・入院 <input type="checkbox"/> 定期通所・一時利用(非宿泊) <input checked="" type="checkbox"/> 法人(株式会社・NPO等) <input type="checkbox"/> ボランティア団体 <input type="checkbox"/> 区役所 <input type="checkbox"/> その他()				
ホームページ	http://kenshukai.kir.jp/kenshukai-honbu/				
Eメール					
電話	03-3834-4435				

2 前年度 夏ボラ参加		【通年募集】お話し相手、演奏、体操、散歩のボランティア募集中！		
募集対象	<input checked="" type="checkbox"/> シニア <input checked="" type="checkbox"/> 高校生	<input checked="" type="checkbox"/> 社会人 <input checked="" type="checkbox"/> 中学生	<input checked="" type="checkbox"/> 大学生・専門学生 <input checked="" type="checkbox"/> 小学生	※年齢の目安として お考えください
募集特徴	<input checked="" type="checkbox"/> 初心者歓迎 <input checked="" type="checkbox"/> まずは見学・体験から	<input type="checkbox"/> 土日中心 <input type="checkbox"/> 参加前に説明会あり	<input checked="" type="checkbox"/> 平日中心 <input type="checkbox"/> 短時間OK	<input type="checkbox"/> 夕方以降OK <input type="checkbox"/> 不定期参加OK
活動頻度	<input checked="" type="checkbox"/> 継続 <input checked="" type="checkbox"/> 単発	<input type="checkbox"/> イベント時		
活動テーマ	<input checked="" type="checkbox"/> 高齢者支援 <input type="checkbox"/> 生涯学習	<input type="checkbox"/> 障害者支援 <input type="checkbox"/> 傾聴	<input type="checkbox"/> こどもの支援 <input type="checkbox"/> その他 ()	<input type="checkbox"/> 国際支援 <input type="checkbox"/> 環境
こんな方に ぴったり！	<input checked="" type="checkbox"/> 人と関わりたい <input checked="" type="checkbox"/> イベントのお手伝いがしたい	<input type="checkbox"/> 黙々と作業がしたい <input type="checkbox"/> 特技(演奏・踊り等)を披露したい	<input checked="" type="checkbox"/> 利用者と一緒に 作業等がしたい	
主たる ボランティア活動	名称	特別養護老人ホーム浅草 2階・3階・4階デイルーム、1階地域交流室		
	所在地	台東区浅草4-26-2		
	アクセス 方法	東京メトロ日比谷線『入谷駅』より徒歩15分／東京メトロ銀座線『田原町駅』より徒歩15分 東京メトロ銀座線『浅草駅』より徒歩15分／つくばエクスプレス線『浅草駅』より徒歩8分		
	日時	平日 14:00～16:00		
	概要	高齢者施設でご入居者様との関わり/イベントやレクの参加		
具 体的 例 な ボ ラ ン テ ィ ア	<p>当施設では、入居者さんの毎日に寄り添い、穏やかな時間を一緒にすごして下さるボランティアの方を募集しています。</p> <p>活動内容は、お話し相手として日常の出来事を聞いたり、楽器演奏や歌・踊りを通して楽しいひとときを共有したり、無理のない体操や散歩の付き添いなど、人と人とのつながりを大切にしたい関わりです。</p> <p>「決まったことをしなければならない」活動ではなく、ご自身のペースや得意なことを活かしていただけます。短時間の参加も可能です。</p> <p>入居者さんの表情が和らぐ瞬間や、会話が弾む時間をぜひ一緒につくってみませんか。はじめての方も安心してご参加ください。</p>			
ボランティア保険	<input type="checkbox"/> 施設・団体側で加入(要確認) <input checked="" type="checkbox"/> ボランティア活動者自身で加入 <input type="checkbox"/> 任意			
その他 連絡事項 ・ アピール ポイント	<ul style="list-style-type: none"> ・感染症対策のため、マスクの着用 ・活動しやすい服装と室内履きの持参 			
施設・団体名	特別養護老人ホーム浅草			
法人名	社会福祉法人 フレスコ会			
施設・団体 紹介	当法人では「これからをつくろう！！」をスローガンに掲げ、地域・入居者・スタッフのこれからはより豊かになるような取り組みを行っています。高齢者一人ひとりのこれまでの人生を大切に、その人らしく安心して暮らせる環境づくりを目指して運営している高齢者施設です。			
施設・団体 種別	<input checked="" type="checkbox"/> 入所・宿泊・入院 <input type="checkbox"/> 定期通所・一時利用(非宿泊) <input checked="" type="checkbox"/> 法人(株式会社・NPO等) <input type="checkbox"/> ボランティア団体 <input type="checkbox"/> 区役所 <input type="checkbox"/> その他()			
ホームページ	https://www.fresco-group.jp/			
Eメール	volunteer@fresco-group.jp			
電話	03-3876-1094			

3 前年度 夏ボラ参加 -		①お話し相手のボランティア募集中 ②リネン交換やお皿洗いなどの日常生活でのお手伝いを募集中!	
募集対象	<input checked="" type="checkbox"/> シニア <input checked="" type="checkbox"/> 社会人 <input type="checkbox"/> 大学生・専門学生 <input type="checkbox"/> 高校生 <input type="checkbox"/> 中学生 <input type="checkbox"/> 小学生	※年齢の目安としてお考えください	
募集特徴	<input checked="" type="checkbox"/> 初心者歓迎 <input type="checkbox"/> 土日中心 <input type="checkbox"/> 平日中心 <input checked="" type="checkbox"/> 短時間OK <input type="checkbox"/> 夕方以降OK <input type="checkbox"/> まずは見学・体験から <input type="checkbox"/> 参加前に説明会あり <input checked="" type="checkbox"/> 不定期参加OK		
活動頻度	<input checked="" type="checkbox"/> 継続 <input type="checkbox"/> 単発 <input type="checkbox"/> イベント時		
活動テーマ	<input checked="" type="checkbox"/> 高齢者支援 <input type="checkbox"/> 障害者支援 <input type="checkbox"/> こどもの支援 <input type="checkbox"/> 国際支援 <input type="checkbox"/> 環境 <input type="checkbox"/> 生涯学習 <input type="checkbox"/> 傾聴 <input type="checkbox"/> その他 ()		
こんな方にぴったり!	<input checked="" type="checkbox"/> 人と関わりたい <input checked="" type="checkbox"/> 黙々と作業がしたい <input type="checkbox"/> 利用者と一緒に <input type="checkbox"/> イベントのお手伝いがしたい <input type="checkbox"/> 特技(演奏・踊り等)を披露したい 作業等がしたい		
主たるボランティア活動	名称	特別養護老人ホーム浅草ほうらい 各フロア	
	所在地	台東区清川2-14-7	
	アクセス方法	JR常磐線『南千住駅』西口・東京メトロ日比谷線『南千住駅』南口より徒歩10～12分 都バス上46系統 東42甲系統「清川2丁目」より徒歩3分	
	日時	不定期 10:00～16:00の間いつでも可	
	概要	①傾聴ボランティア…フロアで過ごされているご利用者様と一緒に楽しくお話しをしていただく。 ②雑務ボランティア…ご利用者各居室のシーツ交換、清掃。フロアでの食器洗い。	
具体的なボランティア	<p>①傾聴ボランティア 昔のお話を聞かせていただいたり、最近の出来事を笑い合ったり。特別な知識は必要ありません。あなたの優しい相槌が、ご入居者様にとって何よりのプレゼントになります。一緒に楽しく過ごしましょう。</p> <p>②雑務ボランティア リネン交換やお皿洗いなど、日常のちょっとしたお手伝いを募集しています。直接の介護ではないけれど、巡り巡ってご入居者様の心地よい暮らしを支える大切なお仕事です。運動不足解消や、福祉の現場をちょっと覗いてみたい方も大歓迎です!</p>		
ボランティア保険	<input type="checkbox"/> 施設・団体側で加入(要確認) <input type="checkbox"/> ボランティア活動者自身で加入 <input checked="" type="checkbox"/> 任意		
その他連絡事項・アピールポイント	<ul style="list-style-type: none"> ・感染症対策のため、室内ではマスクの着用をお願いします。 ・交通費に関してはご相談ください。支給いたしません。 ・服装は動きやすい服装。運動靴やスリッパご持参。アクセサリ類はご遠慮願います。 		
施設・団体名	特別養護老人ホーム浅草ほうらい		
法人名	社会福祉法人 清峰会		
施設・団体紹介	全140床、すべてがプライバシーに配慮した「完全個室」のユニット型施設です。大規模施設ならではの充実した設備と体制を整えながらも、一歩中へ入れば、そこには10名の少人数単位で過ごす、家庭的で穏やかな時間が流れています。ご入居者様の「日々の暮らし」に彩りを添えてくださるボランティアの皆様を大切にお迎えしています。		
施設・団体種別	<input checked="" type="checkbox"/> 入所・宿泊・入院 <input type="checkbox"/> 定期通所・一時利用(非宿泊) <input checked="" type="checkbox"/> 法人(株式会社・NPO等) <input type="checkbox"/> ボランティア団体 <input type="checkbox"/> 区役所 <input type="checkbox"/> その他()		
ホームページ			
Eメール	eda@seihou.or.jp		
電話	03-5824-5632		

6 前年度 夏ボラ参加		通年募集*傾聴ボランティア*体操ボランティア*演奏会など		
募集対象	<input checked="" type="checkbox"/> シニア <input checked="" type="checkbox"/> 社会人 <input type="checkbox"/> 大学生・専門学生 <input type="checkbox"/> 高校生 <input type="checkbox"/> 中学生 <input checked="" type="checkbox"/> 小学生			※年齢の目安として お考えください
募集特徴	<input type="checkbox"/> 初心者歓迎 <input type="checkbox"/> 土日中心 <input checked="" type="checkbox"/> 平日中心 <input checked="" type="checkbox"/> 短時間OK <input type="checkbox"/> 夕方以降OK <input type="checkbox"/> まずは見学・体験から <input type="checkbox"/> 参加前に説明会あり <input type="checkbox"/> 不定期参加OK			
活動頻度	<input checked="" type="checkbox"/> 継続 <input type="checkbox"/> 単発 <input type="checkbox"/> イベント時			
活動テーマ	<input checked="" type="checkbox"/> 高齢者支援 <input type="checkbox"/> 障害者支援 <input type="checkbox"/> こどもの支援 <input type="checkbox"/> 国際支援 <input type="checkbox"/> 環境 <input type="checkbox"/> 生涯学習 <input checked="" type="checkbox"/> 傾聴 <input type="checkbox"/> その他 ()			
こんな方に ぴったり!	<input checked="" type="checkbox"/> 人と関わりたい <input type="checkbox"/> 黙々作業がしたい <input type="checkbox"/> 利用者と一緒に <input type="checkbox"/> イベントのお手伝いがしたい <input checked="" type="checkbox"/> 特技(演奏・踊り等)を披露したい 作業等がしたい			
主 たる ボ ラ ン テ ィ ア 活 動	名 称	はなまるホーム浅草		
	所在地	台東区浅草6-6-3		
	アクセス 方法	東武スカイツリーライン『浅草駅』北改札口より徒歩8分		
	日時	合わせられます、ご相談くださいね。		
概要	<p>認知症のグループホームです。入居者の方とお話や歌、時には創作活動を行って頂きたいです。難しい事は出来ません、簡単な工作などお願いします。</p>			
具 体 的 な ボ ラ ン テ ィ ア	<p>是非、認知症のグループホームのボランティアをお願いします。</p> <p>お客様が来られることにより刺激をうけ、いつもと違う会話が生まれたり、いつもと違う顔があることにより緊張感もあると思いますが、心地よい刺激になったりすると思います。</p> <p>小さなお子様に分れる機会も少ないので大歓迎です。</p>			
ボランティア保険	<input type="checkbox"/> 施設・団体側で加入(要確認) <input type="checkbox"/> ボランティア活動者自身で加入 <input checked="" type="checkbox"/> 任意			
その他 連絡事項 ・ アピール ポイント	<p>高齢者、認知症のグループホームです。 感染症対策の一環で万全の体調でお越しくださいね。</p>			
施設・団体名	はなまるホーム浅草			
法人名	株式会社 愛誠会			
施設・団体 紹介	<p>主に生活支援を行っております。 毎日の日課として、お散歩は欠かさず行っております。</p>			
施設・団体 種別	<input checked="" type="checkbox"/> 入所・宿泊・入院 <input type="checkbox"/> 定期通所・一時利用(非宿泊) <input checked="" type="checkbox"/> 法人(株式会社・NPO等) <input type="checkbox"/> ボランティア団体 <input type="checkbox"/> 区役所 <input type="checkbox"/> その他()			
ホームページ	https://www.aiseifukushi.jp/			
Eメール	home-asakusa@aisei.co.jp			
電 話	03-6240-6370			

7 前年度 夏ボラ参加		- 手工芸や体操などの講師、行事の時の楽器演奏、歌、踊りなど		
募集対象		<input checked="" type="checkbox"/> シニア <input type="checkbox"/> 高校生	<input checked="" type="checkbox"/> 社会人 <input type="checkbox"/> 中学生	<input type="checkbox"/> 大学生・専門学生 <input type="checkbox"/> 小学生
募集特徴		<input type="checkbox"/> 初心者歓迎 <input type="checkbox"/> まずは見学・体験から	<input type="checkbox"/> 土日中心 <input type="checkbox"/> 参加前に説明会あり	<input checked="" type="checkbox"/> 平日中心 <input checked="" type="checkbox"/> 短時間OK <input type="checkbox"/> 夕方以降OK <input type="checkbox"/> 不定期参加OK
活動頻度		<input type="checkbox"/> 継続 <input type="checkbox"/> 単発	<input checked="" type="checkbox"/> イベント時	
活動テーマ		<input checked="" type="checkbox"/> 高齢者支援 <input type="checkbox"/> 生涯学習	<input type="checkbox"/> 障害者支援 <input type="checkbox"/> 傾聴	<input type="checkbox"/> こどもの支援 <input type="checkbox"/> その他 () <input type="checkbox"/> 国際支援 <input type="checkbox"/> 環境
こんな方に ぴったり!		<input type="checkbox"/> 人と関わりたい <input type="checkbox"/> イベントのお手伝いがしたい	<input type="checkbox"/> 黙々作業がしたい <input checked="" type="checkbox"/> 特技(演奏・踊り等)を披露したい	<input type="checkbox"/> 利用者と一緒に 作業等がしたい
主 たる ボラ ン テ ィ ア 活 動	場	名称 ケアハウス松が谷		
	所	所在地 台東区松が谷4-4-3		
		アクセス方法 JR『鶯谷駅』より徒歩16分 東京メトロ日比谷線『入谷駅』より徒歩8分		
		日時 特になし		
		概要 行事の際の出し物等		
具 体的 な ボ ラ ン テ ィ ア		70~80代のご入居者様に対し、行事の際に歌や踊り等の出し物をしてくださるボランティアを募集しています。		
ボランティア保険		<input checked="" type="checkbox"/> 施設・団体側で加入(要確認) <input type="checkbox"/> ボランティア活動者自身で加入 <input type="checkbox"/> 任意		
その他 連絡事項 ・ アピール ポイント				
施設・団体名		ケアハウス松が谷		
法人名		社会福祉法人 東京援護協会		
施設・団体 紹介		ケアハウス松が谷は、自立した生活が可能な高齢者が安心して生活が送れるよう配慮された、軽費老人ホーム施設です。		
施設・団体 種別		<input checked="" type="checkbox"/> 入所・宿泊・入院 <input type="checkbox"/> ボランティア団体	<input type="checkbox"/> 定期通所・一時利用(非宿泊) <input type="checkbox"/> 区役所	<input checked="" type="checkbox"/> 法人(株式会社・NPO等) <input type="checkbox"/> その他()
ホームページ				
Eメール		care-matu@jcom.home.ne.jp		
電話		03-3845-6501		

9 前年度 夏ボラ参加		【通年募集】お話し相手、演奏、体操、散歩のボランティア募集中！			
募集対象		<input checked="" type="checkbox"/> シニア <input checked="" type="checkbox"/> 高校生	<input checked="" type="checkbox"/> 社会人 <input checked="" type="checkbox"/> 中学生	<input checked="" type="checkbox"/> 大学生・専門学生 <input checked="" type="checkbox"/> 小学生	※年齢の目安として お考えください
募集特徴		<input checked="" type="checkbox"/> 初心者歓迎 <input checked="" type="checkbox"/> まずは見学・体験から	<input type="checkbox"/> 土日中心 <input type="checkbox"/> 参加前に説明会あり	<input checked="" type="checkbox"/> 平日中心 <input type="checkbox"/> 短時間OK	<input type="checkbox"/> 夕方以降OK <input type="checkbox"/> 不定期参加OK
活動頻度		<input checked="" type="checkbox"/> 継続 <input checked="" type="checkbox"/> 単発	<input type="checkbox"/> イベント時		
活動テーマ		<input checked="" type="checkbox"/> 高齢者支援 <input type="checkbox"/> 生涯学習	<input type="checkbox"/> 障害者支援 <input type="checkbox"/> 傾聴	<input type="checkbox"/> こどもの支援 <input type="checkbox"/> その他 ()	<input type="checkbox"/> 国際支援 <input type="checkbox"/> 環境
こんな方に ぴったり！		<input checked="" type="checkbox"/> 人と関わりたい <input checked="" type="checkbox"/> イベントのお手伝いがしたい	<input type="checkbox"/> 黙々と作業がしたい <input type="checkbox"/> 特技(演奏・踊り等)を披露したい	<input checked="" type="checkbox"/> 利用者と一緒に 作業等がしたい	
主 たる ボ ラ ン テ ィ ア 活 動	場	名称 あさくさ高齢者在宅サービスセンター			
	所	所在地 台東区浅草4-26-2			
		アクセス方法 つくばエクスプレス線『浅草駅』より徒歩8分／東京メトロ銀座線『浅草駅』より徒歩15分 東京メトロ銀座線『田原町駅』より徒歩15分／東京メトロ日比谷線『入谷駅』より徒歩15分			
		日時 平日 10:00～16:00			
		概要 認知症対応型のデイサービスでご利用者様との関わり/イベントやレクの参加			
具 活 動 的 例 な ボ ラ ン テ ィ ア		<p>認知症のあるご利用者さまが安心して過ごせる時間を大切にしながら、日常に楽しみやぬくもりを届けてくださるボランティアを募集しています。</p> <p>活動内容は、お話し相手としてゆっくり会話を楽しんだり、歌や楽器演奏、体操、踊りの披露などの関わりが中心です。</p> <p>認知症に関する専門知識や経験は必要ありません。ご利用者さまのペースを尊重し、気持ちに寄り添う姿勢があれば大丈夫です。初めての方も安心してご参加可能です。</p>			
ボランティア保険		<input type="checkbox"/> 施設・団体側で加入(要確認) <input checked="" type="checkbox"/> ボランティア活動者自身で加入 <input type="checkbox"/> 任意			
その他 連絡事項 ・ アピール ポイント		・感染症対策のため、マスクの着用 ・活動しやすい服装と室内履きの持参			
施設・団体名		あさくさ高齢者在宅サービスセンター（認知症対応型）			
法人名		社会福祉法人 フレスコ会			
施設・団体 紹介		当法人では「これからをつくろう！！」をスローガンに掲げ、地域・入居者・スタッフのこれからはより豊かになるような取り組みを行っています。高齢者一人ひとりのこれまでの人生を大切に、その人らしく安心して暮らせる環境づくりを目指して運営しています。			
施設・団体 種別		<input type="checkbox"/> 入所・宿泊・入院 <input checked="" type="checkbox"/> 定期通所・一時利用(非宿泊) <input checked="" type="checkbox"/> 法人(株式会社・NPO等)			
ホームページ		https://www.fresco-group.jp/			
Eメール		volunteer@fresco-group.jp			
電話		03-3871-9524			

10 前年度 夏ボラ参加	《通年募集》ボランティア活動の支援と育成によりともに同じ時間を過ごせるボランティアです。				
募集対象	<input checked="" type="checkbox"/> シニア <input checked="" type="checkbox"/> 高校生	<input checked="" type="checkbox"/> 社会人 <input type="checkbox"/> 中学生	<input checked="" type="checkbox"/> 大学生・専門学生 <input type="checkbox"/> 小学生	※年齢の目安としてお考えください	
募集特徴	<input checked="" type="checkbox"/> 初心者歓迎 <input checked="" type="checkbox"/> まずは見学・体験から	<input type="checkbox"/> 土日中心	<input checked="" type="checkbox"/> 平日中心 <input type="checkbox"/> 参加前に説明会あり	<input checked="" type="checkbox"/> 短時間OK <input type="checkbox"/> 不定期参加OK	<input type="checkbox"/> 夕方以降OK
活動頻度	<input checked="" type="checkbox"/> 継続 <input checked="" type="checkbox"/> 単発	<input checked="" type="checkbox"/> イベント時			
活動テーマ	<input checked="" type="checkbox"/> 高齢者支援 <input type="checkbox"/> 生涯学習	<input type="checkbox"/> 障害者支援 <input type="checkbox"/> 傾聴	<input type="checkbox"/> こどもの支援 <input type="checkbox"/> その他 ()	<input type="checkbox"/> 国際支援	<input type="checkbox"/> 環境
こんな方にぴったり!	<input checked="" type="checkbox"/> 人と関わりたい <input checked="" type="checkbox"/> イベントのお手伝いがしたい	<input type="checkbox"/> 黙々作業がしたい	<input checked="" type="checkbox"/> 利用者と一緒に作業等がしたい <input checked="" type="checkbox"/> 特技(演奏・踊り等)を披露したい		
主たるボランティア活動	名称	うえの高齢者在宅サービスセンター 3階フロアー			
	所在地	台東区東上野2-25-14			
	アクセス方法	東京メトロ日比谷線『上野駅』1番・2番・3番出口より徒歩5分 東西めぐりん『④永寿総合病院東』より150m・南めぐりん『②永寿総合病院』より300m・ぐるーりめぐりん『③永寿総合病院東』より200m			
	日時	月曜日～土曜日 9:30～16:30のお好きな時間			
概要	お茶やおやつのお配膳、お話相手、食器洗い、朗読、楽器演奏、踊り、手品、書道、囲碁、将棋、レクリエーションを一緒に行うこと、見守り等。				
具活動的なボランティア	<ul style="list-style-type: none"> ・利用者様と共に過ごしたり、活動に参加、お話相手、通年の季節行事への参加などがあります。 ・間接的なボランティアとして、洗い物、清掃、洗濯物たたみなどがあります。 ・笑顔あふれるうえのデイサービスで、利用者様、職員とともに元気で楽しい時間をつくりあげて行きましょう。 				
ボランティア保険	<input checked="" type="checkbox"/> 施設・団体側で加入(要確認)				<input checked="" type="checkbox"/> ボランティア活動者自身で加入 <input checked="" type="checkbox"/> 任意
その他連絡事項・アピールポイント	<ul style="list-style-type: none"> ・感染症対策のため、室内ではマスクの着用をお願いします。 ・とにかく一度足を運んでみてください。 				
施設・団体名	うえの高齢者在宅サービスセンター				
法人名	社会福祉法人 台東区社会福祉事業団				
施設・団体紹介	うえのに長年デイサービスとして存在しており、台東区在住の高齢者を送迎車にて送り迎えし、入浴・リハビリ・体操・レク・美味しい食事・笑顔・元気を提供しております。				
施設・団体種別	<input type="checkbox"/> 入所・宿泊・入院 <input type="checkbox"/> ボランティア団体	<input checked="" type="checkbox"/> 定期通所・一時利用(非宿泊) <input type="checkbox"/> 区役所	<input checked="" type="checkbox"/> 法人(株式会社・NPO等) <input type="checkbox"/> その他()		
ホームページ	https://ueno-hukushi.web.app/				
Eメール	ueno-center@bz01.plala.or.jp				
電話	03-3833-6541				

11 前年度 夏ボラ参加		デイサービス利用者の見守りボランティア募集			
募集対象		<input checked="" type="checkbox"/> シニア <input checked="" type="checkbox"/> 高校生	<input checked="" type="checkbox"/> 社会人 <input type="checkbox"/> 中学生	<input checked="" type="checkbox"/> 大学生・専門学生 <input type="checkbox"/> 小学生	※年齢の目安として お考えください
募集特徴		<input type="checkbox"/> 初心者歓迎 <input checked="" type="checkbox"/> まずは見学・体験から	<input type="checkbox"/> 土日中心 <input type="checkbox"/> 傾聴	<input checked="" type="checkbox"/> 平日中心 <input type="checkbox"/> 参加前に説明会あり	<input type="checkbox"/> 短時間OK <input type="checkbox"/> 夕方以降OK <input type="checkbox"/> 不定期参加OK
活動頻度		<input checked="" type="checkbox"/> 継続 <input type="checkbox"/> 単発	<input checked="" type="checkbox"/> イベント時		
活動テーマ		<input checked="" type="checkbox"/> 高齢者支援 <input type="checkbox"/> 生涯学習	<input type="checkbox"/> 障害者支援 <input type="checkbox"/> 傾聴	<input type="checkbox"/> こどもの支援 <input type="checkbox"/> その他 ()	<input type="checkbox"/> 国際支援 <input type="checkbox"/> 環境
こんな方に ぴったり!		<input checked="" type="checkbox"/> 人と関わりたい <input checked="" type="checkbox"/> イベントのお手伝いがしたい	<input type="checkbox"/> 黙々作業がしたい <input type="checkbox"/> 特技(演奏・踊り等)を披露したい	<input checked="" type="checkbox"/> 利用者と一緒に 作業等がしたい	
主 たる ボ ラ ン テ ィ ア 活 動	場	名称 デイサービスセンターコスモス			
	所	所在地 台東区日本堤1-1-7			
		アクセス方法 東京メトロ日比谷線『南千住駅』より徒歩7分 JR・つくばエクスプレス線『南千住駅』より徒歩10分			
		日時 月～金 9:30～16:00			
		概要 デイサービス利用者との関わり			
具 活 動 的 例 な ボ イ ラ ン テ ィ ア		利用者様のお話し相手になってくださる方を募集しています。 イベントにも参加いただけると幸いです。			
ボランティア保険		<input type="checkbox"/> 施設・団体側で加入(要確認) <input checked="" type="checkbox"/> ボランティア活動者自身で加入 <input type="checkbox"/> 任意			
その他 連絡事項 ・ アピール ポイント		交通費往復上限500円まで支給します。			
施設・団体名		デイサービスセンターコスモス			
法人名		特定非営利活動法人 訪問看護ステーションコスモス			
施設・団体 紹介		デイサービス、訪問看護			
施設・団体 種別		<input type="checkbox"/> 入所・宿泊・入院 <input type="checkbox"/> ボランティア団体 <input checked="" type="checkbox"/> 定期通所・一時利用(非宿泊) <input type="checkbox"/> 区役所 <input type="checkbox"/> その他() <input checked="" type="checkbox"/> 法人(株式会社・NPO等)			
ホームページ		https://www.s-cosmos.org/day-care/			
Eメール		s.cosmos@cronos.ocn.ne.jp			
電話		03-3875-2280			

13 前年度 夏ボラ参加 ★		介護予防事業など、講師やサポートしていただける方を募集中！			
募集対象		■ シニア	■ 社会人	■ 大学生・専門学生	※年齢の目安として お考えください
募集特徴		■ 高校生	■ 中学生	■ 小学生	
活動頻度		■ 継続	■ 単発	■ イベント時	
活動テーマ		■ 高齢者支援	<input type="checkbox"/> 障害者支援	<input type="checkbox"/> こどもの支援	<input type="checkbox"/> 国際支援
		<input type="checkbox"/> 生涯学習	<input type="checkbox"/> 傾聴	■ その他 (多世代)	<input type="checkbox"/> 環境
こんな方に ぴったり！		■ 人と関わりたい	■ 黙々作業がしたい	■ 利用者と一緒に 作業等がしたい	
		■ イベントのお手伝いがしたい	■ 特技(演奏・踊り等)を披露したい		
主 たる ボラ ンテ ィア 活 動	場	名称 竜泉福祉センター「いきいきてらす」 5階ホール 他			
	所	所在地 台東区竜泉2-10-5			
		アクセス方法 東京メトロ日比谷線『入谷駅』3番4番出口または『三ノ輪駅』1b出口より徒歩10分			
		日時 毎月第1日曜日 9:00~12:00			
		概要 多世代交流事業で、利用者と交流をしたり、特技のある方は、講師をお願いします。			
具 活 動 的 な ボ ラ ン テ ィ ア		介護予防事業での、会場設営や片付け、受付、交流などを一緒にして下さる方を募集しています。 第1日曜日午前中の「竜福いきいきカフェ」、毎週木曜日午前午後の「フレイル予防 健活体操」、不定期開催「初心者向けeスポーツ体験会」などの事業があります。 「竜福いきいきカフェ」では、リズム体操や日舞、スマホ相談などのボランティアの方が参加されています。 趣味や特技がある方でご協力いただける方のご参加もお待ちしております。			
ボランティア保険		■ 施設・団体側で加入(要確認) ■ ボランティア活動者自身で加入 ■ 任意			
その他 連絡事項 ・ アピール ポイント		学生の方には、学校あての活動証明書を発行します。(希望者)			
施設・団体名		台東区立竜泉福祉センター「いきいきてらす」			
法人名		社会福祉法人 台東区社会福祉事業団			
施設・団体 紹介		竜泉福祉センター「いきいきてらす」は、介護予防の普及啓発や在宅介護の質の向上、介護サービス事業者への支援など、高齢者及びその介護者などに携わる方を支援するとともに、区民の交流などを促進するための施設です。			
施設・団体 種別		<input type="checkbox"/> 入所・宿泊・入院 ■ 定期通所・一時利用(非宿泊) ■ 法人(株式会社・NPO等) <input type="checkbox"/> ボランティア団体 <input type="checkbox"/> 区役所 <input type="checkbox"/> その他()			
ホームページ		https://taitoswc.com			
Eメール					
電話		03-6802-3011			

14 前年度 夏ボラ参加		アクティビティ活動のお手伝い・演奏会等の提供をしてくださるボランティア募集		
募集対象	<input checked="" type="checkbox"/> シニア <input type="checkbox"/> 社会人 <input checked="" type="checkbox"/> 大学生・専門学生 <input type="checkbox"/> 高校生 <input type="checkbox"/> 中学生 <input type="checkbox"/> 小学生			※年齢の目安として お考えください
募集特徴	<input type="checkbox"/> 初心者歓迎 <input type="checkbox"/> 土日中心 <input checked="" type="checkbox"/> 平日中心 <input type="checkbox"/> 短時間OK <input type="checkbox"/> 夕方以降OK <input checked="" type="checkbox"/> まずは見学・体験から <input checked="" type="checkbox"/> 参加前に説明会あり <input type="checkbox"/> 不定期参加OK			
活動頻度	<input checked="" type="checkbox"/> 継続 <input type="checkbox"/> 単発 <input type="checkbox"/> イベント時			
活動テーマ	<input checked="" type="checkbox"/> 高齢者支援 <input checked="" type="checkbox"/> 障害者支援 <input type="checkbox"/> こどもの支援 <input type="checkbox"/> 国際支援 <input type="checkbox"/> 環境 <input type="checkbox"/> 生涯学習 <input type="checkbox"/> 傾聴 <input type="checkbox"/> その他 ()			
こんな方に ぴったり！	<input checked="" type="checkbox"/> 人と関わりたい <input type="checkbox"/> 黙々作業がしたい <input checked="" type="checkbox"/> 利用者と一緒に <input type="checkbox"/> イベントのお手伝いがしたい <input type="checkbox"/> 特技(演奏・踊り等)を披露したい 作業等がしたい			
主たる ボランティア活動	名称	たいとう診療所 通所リハビリテーション(3階フロア、5階フロア)		
	所在地	台東区元浅草1-6-17		
	アクセス 方法	都営大江戸線『新御徒町駅』A3出口より徒歩3分／東京メトロ銀座線『稻荷町駅』より徒歩8分／東京メトロ日比谷線『仲御徒町駅』・JR『御徒町駅』より徒歩10分／JR『上野駅』より徒歩15分		
	日時	月～土 13:40～14:30		
	概要	アクティビティ活動のお手伝いや演奏会等の提供。ご希望の方はお気軽にご相談ください。		
具 体的 例 な ボ ラ ン テ ィ ア	利用者との話し相手、行事・活動のお手伝い、楽器演奏、歌等の技術提供			
ボランティア保険	<input checked="" type="checkbox"/> 施設・団体側で加入(要確認) <input type="checkbox"/> ボランティア活動者自身で加入 <input type="checkbox"/> 任意			
その他 連絡事項 ・ アピール ポイント				
施設・団体名	たいとう診療所			
法人名	医療法人社団 輝生会			
施設・団体 紹介	通所リハビリテーションに通う利用者が様々な人との交流を図ることにより、有意義な時間を過ごしたり活気ある活動をするためにお願いをしております。			
施設・団体 種別	<input type="checkbox"/> 入所・宿泊・入院 <input checked="" type="checkbox"/> 定期通所・一時利用(非宿泊) <input checked="" type="checkbox"/> 法人(株式会社・NPO等) <input type="checkbox"/> ボランティア団体 <input type="checkbox"/> 区役所 <input type="checkbox"/> その他()			
ホームページ				
Eメール	t-ichinose@kiseikai-reha.com			
電話	03-5828-8067			

15 前年度 夏ボラ参加		本や音読が好きな方、音訳ボランティアしませんか？		
募集対象	<input checked="" type="checkbox"/> シニア <input checked="" type="checkbox"/> 社会人 <input type="checkbox"/> 大学生・専門学生 <input type="checkbox"/> 高校生 <input type="checkbox"/> 中学生 <input type="checkbox"/> 小学生			※年齢の目安として お考えください
募集特徴	<input type="checkbox"/> 初心者歓迎 <input type="checkbox"/> 土日中心 <input checked="" type="checkbox"/> 平日中心 <input type="checkbox"/> 短時間OK <input type="checkbox"/> 夕方以降OK <input type="checkbox"/> まずは見学・体験から <input type="checkbox"/> 参加前に説明会あり <input type="checkbox"/> 不定期参加OK			
活動頻度	<input checked="" type="checkbox"/> 継続 <input type="checkbox"/> 単発 <input type="checkbox"/> イベント時			
活動テーマ	<input checked="" type="checkbox"/> 高齢者支援 <input checked="" type="checkbox"/> 障害者支援 <input type="checkbox"/> こどもの支援 <input type="checkbox"/> 国際支援 <input type="checkbox"/> 環境 <input type="checkbox"/> 生涯学習 <input type="checkbox"/> 傾聴 <input type="checkbox"/> その他 ()			
こんな方に ぴったり！	<input checked="" type="checkbox"/> 人と関わりたい <input checked="" type="checkbox"/> 黙々作業がしたい <input type="checkbox"/> 利用者と一緒に <input type="checkbox"/> イベントのお手伝いがしたい <input type="checkbox"/> 特技(演奏・踊り等)を披露したい 作業等がしたい			
主 たる ボ ラ ン テ ィ ア 活 動	名 称	松が谷福祉会館 6階		
	所在地	台東区松が谷1-4-12 松が谷福祉会館内		
	アクセス 方法	東京メトロ銀座線『稻荷町駅』より徒歩5分		
	日時	平日 10:00～17:00 ※録音作業は自宅で空いた時間にできます		
	概要	書籍や印刷物を音読、パソコンを使って録音し、耳で聴く図書を作る。 対面での音訳(朗読)も実施。		
具 体的 な ボ ラ ン テ ィ ア 活 動	<ul style="list-style-type: none"> ・毎月「月刊浅草」「ぼらけい」の録音図書を製作、台東区立中央図書館障害者等サービス係に納品 ・「けんこうの芽」を年2回区健康課へ納品 ・図書館対面朗読室で対面朗読を行う(個人宅への訪問は行わない) ・年に4～5回の割合で当番(録音・校正)がある ・在会者向けに都立中央図書館音訳講師による講習会を実施、音訳知識・技術の向上をはかる(無料) ・月初に集まりより良い録音図書を作るための検討会(下読み会)を行う ・同時に会員同士情報を共有する ※報酬はありません			
ボランティア保険	<input checked="" type="checkbox"/> 施設・団体側で加入(要確認) <input type="checkbox"/> ボランティア活動者自身で加入 <input type="checkbox"/> 任意			
その他 連絡事項 ・ アピール ポイント	初心者は2年に1度開催の初級講習会を受講。音訳経験者は随時募集中。受講後1人で録音作業ができるまで研修あり。研修後は自宅での作業も可、松が谷福祉会館内録音室の利用も可(要予約)。研修期間中は会の機材を使用、但し貸し出しは不可。入会時に教則本(800円)を購入。パソコンの基本操作ができること。			
施設・団体名	台東リーディングサービス			
法人名				
施設・団体 紹介	視覚障害者及び高齢・疾病・上肢障害等により、本が持てない、ページがめくれないなど自力での読書が困難な方のためにパソコンやCDプレーヤーで聞ける録音図書を作ります。 対面朗読サービスも提供しています。			
施設・団体 種別	<input type="checkbox"/> 入所・宿泊・入院 <input type="checkbox"/> 定期通所・一時利用(非宿泊) <input type="checkbox"/> 法人(株式会社・NPO等) <input checked="" type="checkbox"/> ボランティア団体 <input type="checkbox"/> 区役所 <input type="checkbox"/> その他()			
ホームページ				
Eメール	taitoureading@gmail.com			
電話				

16 前年度 夏ボラ参加		施設内の清掃、衣類の繕い、お茶会の準備、楽器演奏、喫茶店・買い物等同伴など、利用者様が豊かな時間を過ごされるお手伝いをお願いします		
募集対象	<input checked="" type="checkbox"/> シニア <input checked="" type="checkbox"/> 社会人 <input checked="" type="checkbox"/> 大学生・専門学生 <input type="checkbox"/> 高校生 <input type="checkbox"/> 中学生 <input type="checkbox"/> 小学生			※年齢の目安として お考えください
募集特徴	<input type="checkbox"/> 初心者歓迎 <input type="checkbox"/> 土日中心 <input type="checkbox"/> 平日中心 <input type="checkbox"/> 短時間OK <input type="checkbox"/> 夕方以降OK <input checked="" type="checkbox"/> まずは見学・体験から <input type="checkbox"/> 参加前に説明会あり <input type="checkbox"/> 不定期参加OK			
活動頻度	<input checked="" type="checkbox"/> 継続 <input checked="" type="checkbox"/> 単発 <input type="checkbox"/> イベント時			
活動テーマ	<input checked="" type="checkbox"/> 高齢者支援 <input checked="" type="checkbox"/> 障害者支援 <input type="checkbox"/> こどもの支援 <input type="checkbox"/> 国際支援 <input type="checkbox"/> 環境 <input type="checkbox"/> 生涯学習 <input type="checkbox"/> 傾聴 <input type="checkbox"/> その他 ()			
こんな方に ぴったり！	<input checked="" type="checkbox"/> 人と関わりたい <input type="checkbox"/> 黙々作業がしたい <input checked="" type="checkbox"/> 利用者と一緒に <input checked="" type="checkbox"/> イベントのお手伝いがしたい <input checked="" type="checkbox"/> 特技(演奏・踊り等)を披露したい 作業等がしたい			
主 たる ボラ ンテ ィア 活 動	名称	きぼうのいえ		
	所在地	台東区清川2-29-12		
	アクセス 方法	東京メトロ日比谷線『南千住駅』南口(東)出口より徒歩9分 JR『南千住駅』西出口より徒歩11分		
	日時	随時		
概要	高齢の方、病気や障害を持つ方が多く暮らしています。施設内の清掃、衣類の繕い、お茶会の準備、楽器演奏、喫茶店・買い物等同伴などで、利用者様の日常生活を支え、豊かな時間を過ごすお手伝いをお願いします。			
具 活 体 動 的 例 な ・ ボ ラ ン テ ィ ア メ ン ト エ ィ ア	<ul style="list-style-type: none"> ・毎週木曜に実施しているお茶会で飲み物の準備や配膳をします。 ・楽器演奏などの特技がある方は演奏して頂くこともできます。 ・利用者様の買い物などに同伴して頂きます。 ・お話好きの利用者様の話し相手になって頂きます。 ・施設内の清掃、衣類の繕いなどをして頂きます。 <p>利用者様への理解を深め、利用者様がその方らしく豊かな時を過ごす一翼を担って下さる方をお待ちしています。</p>			
ボランティア保険	<input checked="" type="checkbox"/> 施設・団体側で加入(要確認) <input type="checkbox"/> ボランティア活動者自身で加入 <input type="checkbox"/> 任意			
その他 連絡事項 ・ アピール ポイント	ご希望の方は、電話でお問い合わせの上、見学にお越しください。			
施設・団体名	認定特定非営利活動法人 きぼうのいえ			
法人名	認定特定非営利活動法人 きぼうのいえ			
施設・団体 紹介	きぼうのいえは、身寄りのないターミナル期の方や行き場のない方々が、残された最後の時間を豊かに過ごすための在宅ホスピスケア施設です。 わたしたちは医療・福祉・行政・地域の方々・様々なボランティアさん達と連携しながら、家族のように入居者さんの生活をお手伝いします。			
施設・団体 種別	<input checked="" type="checkbox"/> 入所・宿泊・入院 <input type="checkbox"/> 定期通所・一時利用(非宿泊) <input checked="" type="checkbox"/> 法人(株式会社・NPO等) <input type="checkbox"/> ボランティア団体 <input type="checkbox"/> 区役所 <input type="checkbox"/> その他()			
ホームページ	https://kibounoie.info/			
Eメール	madoguchi@kibounoie.info			
電話	03-3875-7523			

17 前年度 夏ボラ参加 ★		共に福祉を楽しんでいただけるチャレンジャーを募集しています！			
募集対象	<input checked="" type="checkbox"/> シニア <input checked="" type="checkbox"/> 社会人 <input checked="" type="checkbox"/> 大学生・専門学生 <input checked="" type="checkbox"/> 高校生 <input type="checkbox"/> 中学生 <input type="checkbox"/> 小学生			※年齢の目安として お考えください	
募集特徴	<input checked="" type="checkbox"/> 初心者歓迎 <input type="checkbox"/> 土日中心 <input checked="" type="checkbox"/> 平日中心 <input checked="" type="checkbox"/> 短時間OK <input type="checkbox"/> 夕方以降OK <input checked="" type="checkbox"/> まずは見学・体験から <input checked="" type="checkbox"/> 参加前に説明会あり <input checked="" type="checkbox"/> 不定期参加OK				
活動頻度	<input checked="" type="checkbox"/> 継続 <input checked="" type="checkbox"/> 単発 <input checked="" type="checkbox"/> イベント時				
活動テーマ	<input type="checkbox"/> 高齢者支援 <input checked="" type="checkbox"/> 障害者支援 <input type="checkbox"/> こどもの支援 <input type="checkbox"/> 国際支援 <input type="checkbox"/> 環境 <input type="checkbox"/> 生涯学習 <input type="checkbox"/> 傾聴 <input type="checkbox"/> その他 ()				
こんな方に ぴったり！	<input checked="" type="checkbox"/> 人と関わりたい <input checked="" type="checkbox"/> 黙々と作業がしたい <input checked="" type="checkbox"/> 利用者と一緒に <input checked="" type="checkbox"/> イベントのお手伝いがしたい <input checked="" type="checkbox"/> 特技(演奏・踊り等)を披露したい 作業等がしたい				
主たる ボラン ティア 活動	名称	浅草みらいど			
	所在地	台東区今戸2-14-3			
	アクセス 方法	JR・日比谷線・TX『南千住駅』・東武スカイツリーライン・銀座線『浅草駅』より徒歩約15分～20分／都営バス(東42系統)「今戸」よりすぐ、北めぐりん「⑤今戸一丁目」より徒歩3分、ぐるーりめぐりん「⑯桜橋中学校前」より徒歩4分			
	日時	10:00～17:00の間			
概要	1.知的障害がある方の活動サポート(アート創作、運動、音楽レクなど) 2.知的障害がある方の焼き菓子製造の補助、軽作業の補助など				
具 体的 な ボ ラ ン ティア 活 動 例	<ul style="list-style-type: none"> ・見守り、相談・話し相手 ・調理補助(焼き菓子製造、成型、計量など) ・植栽、清掃、洗濯、洗い物 ・楽器演奏、歌唱、ダンス、スポーツ、マジック ・裁縫、編み物、アート創作、写真 ……など 				
ボランティア保険	<input type="checkbox"/> 施設・団体側で加入(要確認) <input checked="" type="checkbox"/> ボランティア活動者自身で加入 <input checked="" type="checkbox"/> 任意				
その他 連絡事項 ・ アピール ポイント	ボランティアに興味はあるけれども、始めるきっかけがなくて迷っている方、年齢・性別を気にされて迷っている方、興味がある方は是非、一度見学やお問い合わせください。もちろん電話での相談も随時承っています。 感染症対策のため、室内ではマスクの着用をお願いします。				
施設・団体名	浅草みらいど				
法人名	社会福祉法人 清峰会				
施設・団体 紹介	2021(令和2)年3月に浅草今戸に開所しました。 “だれでも何度でもチャレンジできる場所”として、当たり前とその人らしく、社会参加ができるよう、スタッフ一丸となって取り組んでいます。 YouTube インスタグラムにてチャレンジを発信していますので、ぜひご覧ください。				
施設・団体 種別	<input type="checkbox"/> 入所・宿泊・入院 <input checked="" type="checkbox"/> 定期通所・一時利用(非宿泊) <input checked="" type="checkbox"/> 法人(株式会社・NPO等) <input type="checkbox"/> ボランティア団体 <input type="checkbox"/> 区役所 <input type="checkbox"/> その他()				
ホームページ	https://care-net.biz/13/asakusa-miraido/				
Eメール	miraido@seihou.or.jp				
電話	03-6802-3628				

18 前年度 夏ボラ参加 ★		ハンディキャップがある方の支援(ボランティア募集中！)		
募集対象	<input checked="" type="checkbox"/> シニア <input checked="" type="checkbox"/> 高校生	<input checked="" type="checkbox"/> 社会人 <input type="checkbox"/> 中学生	<input checked="" type="checkbox"/> 大学生・専門学生 <input type="checkbox"/> 小学生	※年齢の目安として お考えください
募集特徴	<input checked="" type="checkbox"/> 初心者歓迎 <input checked="" type="checkbox"/> まずは見学・体験から	<input checked="" type="checkbox"/> 土日中心	<input checked="" type="checkbox"/> 平日中心 <input type="checkbox"/> 参加前に説明会あり	<input type="checkbox"/> 短時間OK <input checked="" type="checkbox"/> 夕方以降OK <input checked="" type="checkbox"/> 不定期参加OK
活動頻度	<input checked="" type="checkbox"/> 継続	<input checked="" type="checkbox"/> 単発	<input checked="" type="checkbox"/> イベント時	
活動テーマ	<input type="checkbox"/> 高齢者支援 <input type="checkbox"/> 生涯学習	<input checked="" type="checkbox"/> 障害者支援 <input type="checkbox"/> 傾聴	<input type="checkbox"/> こどもの支援 <input type="checkbox"/> その他 ()	<input type="checkbox"/> 国際支援 <input type="checkbox"/> 環境
こんな方に ぴったり！	<input checked="" type="checkbox"/> 人と関わりたい <input checked="" type="checkbox"/> イベントのお手伝いがしたい	<input type="checkbox"/> 黙々と作業がしたい <input type="checkbox"/> 特技(演奏・踊り等)を披露したい	<input checked="" type="checkbox"/> 利用者と一緒に 作業等がしたい	
主たる ボラン ティア 活動	名称	ほおずきの家		
	所在地	台東区三ノ輪1-27-11 三ノ輪福祉センター4階(※仮移転中)		
	アクセス 方法	東京メトロ日比谷線『三ノ輪駅』より徒歩3分		
	日時	平日 14:00~20:00/日曜日 9:30~16:30		
	概要	◇通所 月~金曜日14:00~20:00 ◇宿泊 月曜日~金曜日20:00~翌日10:00 ほおずきの家で室内活動や、近隣への外出、メンバーが家族と離れて宿泊訓練をおこなっています。 ◇余暇活動 日曜日9:30~16:30 活動を通して、社会参加や充実のために、1日を利用してボランティアやスタッフと外出をします。		
具 体的 例 な ボ ラ ン ティア メ ン テ ィ ア	メンバーと一緒に活動に参加してくれるボランティアさんを募集しています！ ぜひ、一度活動に参加してみませんか？ 活動はボランティアさんの協力を得ないとできないものばかりです。 よかったら、一緒に活動してみませんか？ お時間は都合の良い時間だけでも構いません。是非、ご連絡下さい。			
ボランティア保険	<input checked="" type="checkbox"/> 施設・団体側で加入(要確認) <input type="checkbox"/> ボランティア活動者自身で加入 <input type="checkbox"/> 任意			
その他 連絡事項 ・ アピール ポイント				
施設・団体名	NPO法人 ほおずきの会・地域活動ぐる〜ぶほおずき			
法人名	NPO法人 ほおずきの会			
施設・団体 紹介	1978年、ハンディキャップのある子供たちの活動から、メンバーを中心に、親・ボランティア・スタッフが連なり活動を展開させてきました。「どのようなハンディキャップがあっても、地域での豊かな暮らし」を目指し、日々活動を行っています。			
施設・団体 種別	<input type="checkbox"/> 入所・宿泊・入院 <input checked="" type="checkbox"/> 定期通所・一時利用(非宿泊) <input checked="" type="checkbox"/> 法人(株式会社・NPO等)			
ホームページ	https://hozuki.or.jp/			
Eメール	g-hozuki1978@hozuki.or.jp			
電話	03-3871-3554			

19 前年度 夏ボラ参加 ★		通年募集 作業補助ボランティア募集中		
募集対象	<input checked="" type="checkbox"/> シニア <input checked="" type="checkbox"/> 高校生 <input type="checkbox"/> 中学生 <input type="checkbox"/> 小学生	<input checked="" type="checkbox"/> 社会人 <input type="checkbox"/> 中学生 <input type="checkbox"/> 小学生	<input checked="" type="checkbox"/> 大学生・専門学生 <input type="checkbox"/> 小学生	※年齢の目安として お考えください
募集特徴	<input checked="" type="checkbox"/> 初心者歓迎 <input checked="" type="checkbox"/> まずは見学・体験から	<input type="checkbox"/> 土日中心 <input checked="" type="checkbox"/> 平日中心	<input checked="" type="checkbox"/> 短時間OK <input checked="" type="checkbox"/> 参加前に説明会あり	<input type="checkbox"/> 夕方以降OK <input checked="" type="checkbox"/> 不定期参加OK
活動頻度	<input checked="" type="checkbox"/> 継続 <input type="checkbox"/> 単発	<input type="checkbox"/> イベント時		
活動テーマ	<input type="checkbox"/> 高齢者支援 <input type="checkbox"/> 生涯学習 <input type="checkbox"/> 傾聴	<input checked="" type="checkbox"/> 障害者支援	<input type="checkbox"/> こどもの支援 <input type="checkbox"/> その他 ()	<input type="checkbox"/> 国際支援 <input type="checkbox"/> 環境
こんな方に ぴったり!	<input type="checkbox"/> 人と関わりたい <input type="checkbox"/> イベントのお手伝いがしたい	<input type="checkbox"/> 黙々と作業がしたい <input type="checkbox"/> 特技(演奏・踊り等)を披露したい	<input checked="" type="checkbox"/> 利用者と一緒に 作業等がしたい	
主 たる ボ ラ ン テ ィ ア 活 動	名称	耕房”輝” 事業所内作業スペース		
	所在地	台東区下谷3-17-12 下谷サニーハイツ2階		
	アクセス 方法	東京メトロ日比谷線『三ノ輪駅』より徒歩4分		
	日時	月曜日～金曜日 10:00～15:15		
	概要	精神障害、知的障害がある方と一緒に作業をしたり、作業検品を行っていただきます。		
具 活 動 的 例 な ボ ラ ン テ ィ ア メ ン ベ ー ジ ア	<p>お菓子の製造、食品の充填、シール貼り、折り紙折りなどの作業を行っています。</p> <p>利用者と一緒に、さまざまな作業を行っていただいたり、作業の検品をお願い致します。</p> <p>どの作業も椅子に座りながら行うことができます。</p> <p>利用者とお話ししながら作業をしてくださる方、お待ちしております。</p>			
ボランティア保険	<input type="checkbox"/> 施設・団体側で加入(要確認) <input type="checkbox"/> ボランティア活動者自身で加入 <input checked="" type="checkbox"/> 任意			
その他 連絡事項 ・ アピール ポイント	特になし			
施設・団体名	耕房 “輝”			
法人名	特定非営利活動法人 耕房			
施設・団体 紹介	耕房”輝”は障害のある方の働く場を提供しています。短時間ボランティアでも大丈夫です。一緒に作業をしてってくれる方、お気軽にご相談ください。			
施設・団体 種別	<input type="checkbox"/> 入所・宿泊・入院 <input checked="" type="checkbox"/> 定期通所・一時利用(非宿泊) <input checked="" type="checkbox"/> 法人(株式会社・NPO等) <input type="checkbox"/> ボランティア団体 <input type="checkbox"/> 区役所 <input type="checkbox"/> その他()			
ホームページ	https://koubouhikano.wixsite.com/koubou/home			
Eメール	kagayaki@royal.ocn.ne.jp			
電話	03-6802-3708			

20 前年度 夏ボラ参加		一緒に作業をしていただけるボランティアを募集しています！		
募集対象	<input checked="" type="checkbox"/> シニア <input checked="" type="checkbox"/> 社会人 <input checked="" type="checkbox"/> 大学生・専門学生 <input type="checkbox"/> 高校生 <input type="checkbox"/> 中学生 <input type="checkbox"/> 小学生			※年齢の目安として お考えください
募集特徴	<input checked="" type="checkbox"/> 初心者歓迎 <input type="checkbox"/> 土日中心 <input checked="" type="checkbox"/> 平日中心 <input checked="" type="checkbox"/> 短時間OK <input type="checkbox"/> 夕方以降OK <input checked="" type="checkbox"/> まずは見学・体験から <input type="checkbox"/> 参加前に説明会あり <input checked="" type="checkbox"/> 不定期参加OK			
活動頻度	<input checked="" type="checkbox"/> 継続 <input checked="" type="checkbox"/> 単発 <input type="checkbox"/> イベント時			
活動テーマ	<input type="checkbox"/> 高齢者支援 <input checked="" type="checkbox"/> 障害者支援 <input type="checkbox"/> こどもの支援 <input type="checkbox"/> 国際支援 <input type="checkbox"/> 環境 <input type="checkbox"/> 生涯学習 <input type="checkbox"/> 傾聴 <input type="checkbox"/> その他 ()			
こんな方に ぴったり！	<input checked="" type="checkbox"/> 人と関わりたい <input type="checkbox"/> 黙々と作業がしたい <input checked="" type="checkbox"/> 利用者と一緒に <input type="checkbox"/> イベントのお手伝いがしたい <input type="checkbox"/> 特技(演奏・踊り等)を披露したい 作業等がしたい			
主 たる ボ ラ ン テ ィ ア 活 動	名称	耕房“光”		
	所在地	台東区東上野6-18-17 カーサミナガワ2階		
	アクセス 方法	東京メトロ銀座線『稲荷町駅』より徒歩7分 JR『上野駅』入谷口より徒歩15分		
	日時	平日 9:30～16:00		
	概要	利用者の作業活動(軽作業)のサポート		
具 活 動 的 例 な ボ ラ ン テ ィ ア	精神障害のある方が通所されている就労継続支援B型事業所において、利用者さんの作業活動(軽作業中心)をサポートして下さる方を募集しています。 一緒に作業をしたり、時々お話し相手になっていただけたら嬉しいです。			
ボランティア保険	<input type="checkbox"/> 施設・団体側で加入(要確認) <input type="checkbox"/> ボランティア活動者自身で加入 <input checked="" type="checkbox"/> 任意			
その他 連絡事項 ・ アピール ポイント				
施設・団体名	耕房“光”			
法人名	特定非営利活動法人 耕房			
施設・団体 紹介	耕房“光”は「内職作業」、「アクセサリづくり・販売作業」を行っています。一人ひとりの利用目的や「こうなりたい」という希望を聞きながら、“光”の活動を通して、一人ひとりの希望を実現させるための力を取り戻し、障がいを抱えながらもその人らしく自立した生活を送ることをサポートしています。			
施設・団体 種別	<input type="checkbox"/> 入所・宿泊・入院 <input checked="" type="checkbox"/> 定期通所・一時利用(非宿泊) <input checked="" type="checkbox"/> 法人(株式会社・NPO等) <input type="checkbox"/> ボランティア団体 <input type="checkbox"/> 区役所 <input type="checkbox"/> その他()			
ホームページ	https://koubouhikano.wixsite.com/koubou/home			
Eメール	hikari@isis.ocn.ne.jp			
電話	03-6231-7580			

21 前年度 夏ボラ参加		≪下谷青年学級 ボランティア募集≫ 教員を目指す学生、知的障害のある方の支援について学びたい方など大歓迎！			
募集対象	<input checked="" type="checkbox"/> シニア <input type="checkbox"/> 高校生	<input checked="" type="checkbox"/> 社会人 <input type="checkbox"/> 中学生	<input checked="" type="checkbox"/> 大学生・専門学生 <input type="checkbox"/> 小学生	※年齢の目安としてお考えください	
募集特徴	<input type="checkbox"/> 初心者歓迎 <input type="checkbox"/> まずは見学・体験から	<input checked="" type="checkbox"/> 土日中心	<input type="checkbox"/> 平日中心 <input type="checkbox"/> 参加前に説明会あり	<input type="checkbox"/> 短時間OK <input type="checkbox"/> 不定期参加OK	<input type="checkbox"/> 夕方以降OK
活動頻度	<input checked="" type="checkbox"/> 継続	<input type="checkbox"/> 単発	<input type="checkbox"/> イベント時		
活動テーマ	<input type="checkbox"/> 高齢者支援 <input checked="" type="checkbox"/> 生涯学習	<input checked="" type="checkbox"/> 障害者支援 <input type="checkbox"/> 傾聴	<input type="checkbox"/> こどもの支援 <input type="checkbox"/> その他 ()	<input type="checkbox"/> 国際支援	<input type="checkbox"/> 環境
こんな方にぴったり！	<input checked="" type="checkbox"/> 人と関わりたい <input type="checkbox"/> イベントのお手伝いがしたい	<input type="checkbox"/> 黙々作業がしたい <input type="checkbox"/> 特技(演奏・踊り等)を披露したい	<input checked="" type="checkbox"/> 利用者と一緒に作業等がしたい		
主たるボランティア活動	名称	柏葉中学校			
	所在地	台東区下谷3-1-29			
	アクセス方法	東京メトロ日比谷線『入谷駅』より徒歩3分、JR『鶯谷駅』より徒歩13分／都バス「下谷三」より徒歩3分／北めぐりん(根岸回り)⑧・ぐるーりめぐりん④「下谷三丁目」より徒歩5分			
	日時	月1回日曜日 原則、午前中			
	概要	下谷青年学級の学級生と一緒に体を動かしたりしながら、見守りをお願いします。			
具活動的なボランティア	高校生年代以上の、知的障害がある人の学習活動・バスハイク・カラオケ・調理・スポーツなどの活動を通して、交流や生活に必要な学習を行っています。 学級生と、わいわい一緒に体を動かしたり、活動しながら、見守りを行います。				
ボランティア保険	<input checked="" type="checkbox"/> 施設・団体側で加入(要確認) <input type="checkbox"/> ボランティア活動者自身で加入 <input type="checkbox"/> 任意				
その他連絡事項・アピールポイント	バスハイクや、他区合同レクリエーション大会など、午後にかかる場合あり。 特別支援学級の教員など、専門のスタッフがいますので、安心して参加してください。				
施設・団体名	下谷青年学級				
法人名	台東区役所 生涯学習課				
施設・団体紹介	下谷青年学級は、知的障害がある人の余暇の充実と生活の困りごとの解決支援として、仲間や社会との接点づくり、日常生活に関する学習や趣味を作る活動などを行っています。				
施設・団体種別	<input type="checkbox"/> 入所・宿泊・入院 <input type="checkbox"/> ボランティア団体	<input type="checkbox"/> 定期通所・一時利用(非宿泊) <input checked="" type="checkbox"/> 区役所	<input type="checkbox"/> 法人(株式会社・NPO等) <input type="checkbox"/> その他()		
ホームページ	https://www.city.taito.lg.jp/smph/index/kurashi/gakushu/shogaikakusyujigyo/shitayaseinengakkyu.html				
Eメール	shakaikyoku.q5x@city.taito.tokyo.jp				
電話	03-5246-5821				

22 前年度 夏ボラ参加		<芸披露>歌・ダンス等を楽しみたい！<製品作り>さをり・紙すきを製品化 <活動講師>絵画や書道等 自己表現を手伝ってほしい！				
募集対象		<input checked="" type="checkbox"/> シニア <input type="checkbox"/> 高校生	<input checked="" type="checkbox"/> 社会人 <input type="checkbox"/> 中学生	<input checked="" type="checkbox"/> 大学生・専門学生 <input type="checkbox"/> 小学生	※年齢の目安として お考えください	
募集特徴		<input checked="" type="checkbox"/> 初心者歓迎 <input checked="" type="checkbox"/> まずは見学・体験から	<input checked="" type="checkbox"/> 土日中心	<input checked="" type="checkbox"/> 平日中心 <input type="checkbox"/> 参加前に説明会あり	<input checked="" type="checkbox"/> 短時間OK <input type="checkbox"/> 不定期参加OK	<input type="checkbox"/> 夕方以降OK
活動頻度		<input checked="" type="checkbox"/> 継続	<input checked="" type="checkbox"/> 単発	<input checked="" type="checkbox"/> イベント時		
活動テーマ		<input type="checkbox"/> 高齢者支援 <input type="checkbox"/> 生涯学習	<input checked="" type="checkbox"/> 障害者支援 <input type="checkbox"/> 傾聴	<input type="checkbox"/> こどもの支援 <input type="checkbox"/> その他 ()	<input type="checkbox"/> 国際支援	<input type="checkbox"/> 環境
こんな方に ぴったり！		<input checked="" type="checkbox"/> 人と関わりたい <input checked="" type="checkbox"/> イベントのお手伝いがしたい	<input checked="" type="checkbox"/> 黙々と作業がしたい <input checked="" type="checkbox"/> 特技(演奏・踊り等)を披露したい	<input checked="" type="checkbox"/> 利用者と一緒に 作業等がしたい		
主たる ボラン ティア 活動	名称	障害者支援施設浅草ほうらい 2階・3階フロア、1階 地域交流スペース				
	所在地	台東区清川2-14-7				
	アクセス 方法	電車 JR常磐線・つくばエクスプレス線『南千住駅』西口より徒歩12分 東京メトロ日比谷線『南千住駅』南口より徒歩12分 都バス 上46系統・東42甲系統「清川2丁目」より徒歩2分				
	日時	月～日曜日(・祝日) 10:00～15:00				
概要	障害者施設で知的障害者の生活を豊かにするための手伝い。 レクリエーションで、コーラス・ダンス・手品等の披露。活動・余暇時間で、メイクアップやマニキュアを施術。活動時間で一緒に散歩や庭の手入れ、芸術(書道・絵画等)等も教えてほしい。利用者が織った「さをり」をバックやアクセサリー等に製品化。					
具 体的 例 な ボ ラ ン テ ィ ア 活 動	利用者は歌や楽器演奏等や、音楽に合わせて踊ることが大好きです。歌やダンスを披露していただき、コンサート会場のように一緒に盛りあげてください！ いつもキレイでいたい・輝きたいという思いは、障害があってもなくても同じ。メイクアップやマニキュアをして自信にあふれ、「その人らしくいる」ことを応援してください。 日中活動では、絵画や塗り絵、ビーズ、さをり織、紙すき等をしています。施設の中で終わらず、展示会に出店したり、作品にして販売したい。製品化したり、もっと素敵になるように教えてください。募集しています。 令和8年から園芸作業も始めます。畑を耕す・水やりをするのを一緒にして下さる方も募集します。					
ボランティア保険	<input type="checkbox"/> 施設・団体側で加入(要確認) <input type="checkbox"/> ボランティア活動者自身で加入 <input checked="" type="checkbox"/> 任意					
その他 連絡事項 ・ アピール ポイント	感染症対策のため、施設内ではマスク着用をお願いしています。					
施設・団体名	障害者支援施設浅草ほうらい					
法人名	社会福祉法人 清峰会					
施設・団体 紹介	知的障害のある方が、通う・暮らす施設です。その人を理解し環境を整えた日々の関わりの中で、「なんでもやってみる」「話をしてみる」「きいてみる」を応援しています。 挑戦が自信につながり、小さな希望や意見を現実化させることで、達成感や充足感につながります。楽しく「その人らしく生きる」ことを支える施設を目指します。					
施設・団体 種別	<input checked="" type="checkbox"/> 入所・宿泊・入院 <input type="checkbox"/> ボランティア団体	<input checked="" type="checkbox"/> 定期通所・一時利用(非宿泊) <input type="checkbox"/> 区役所	<input checked="" type="checkbox"/> 法人(株式会社・NPO等) <input type="checkbox"/> その他()			
ホームページ	https://care-net.biz/13/seihoukai-hourai/b51.php					
Eメール	nagaoka@seihou.or.jp					
電話	03-5824-5628					

23 前年度 夏ボラ参加	＜交流会でのお手伝いボラ＞交流会等のイベントの準備・片付けのボランティアです			
募集対象	<input checked="" type="checkbox"/> シニア <input checked="" type="checkbox"/> 高校生	<input checked="" type="checkbox"/> 社会人 <input type="checkbox"/> 中学生	<input checked="" type="checkbox"/> 大学生・専門学生 <input type="checkbox"/> 小学生	※年齢の目安として お考えください
募集特徴	<input checked="" type="checkbox"/> 初心者歓迎 <input type="checkbox"/> まずは見学・体験から	<input checked="" type="checkbox"/> 土日中心	<input type="checkbox"/> 平日中心 <input type="checkbox"/> 参加前に説明会あり	<input type="checkbox"/> 短時間OK <input type="checkbox"/> 夕方以降OK <input checked="" type="checkbox"/> 不定期参加OK
活動頻度	<input checked="" type="checkbox"/> 継続 <input type="checkbox"/> 単発	<input checked="" type="checkbox"/> イベント時		
活動テーマ	<input type="checkbox"/> 高齢者支援 <input type="checkbox"/> 生涯学習	<input checked="" type="checkbox"/> 障害者支援 <input type="checkbox"/> 傾聴	<input type="checkbox"/> こどもの支援 <input type="checkbox"/> その他 ()	<input type="checkbox"/> 国際支援 <input type="checkbox"/> 環境
こんな方に ぴったり！	<input checked="" type="checkbox"/> 人と関わりたい <input checked="" type="checkbox"/> イベントのお手伝いがしたい	<input type="checkbox"/> 黙々作業がしたい <input type="checkbox"/> 特技(演奏・踊り等)を披露したい	<input checked="" type="checkbox"/> 利用者と一緒に 作業等がしたい	
主たる ボラン ティア 活動	名称	自立生活センターたいとう 1階フロア		
	所在地	台東区竜泉3-19-7		
	アクセス 方法	東京メトロ日比谷線『三ノ輪駅』1番・3番出口より徒歩8分		
	日時	毎月第4土曜日 10:30～15:00		
	概要	障がいのある方が集まる交流会での食事の準備、片付け、ゲーム等の補助。利用者との交流。		
具 体的 例 な ボ ラ ン ティア 活 動	<p>イベントのお手伝いをしてくださる方を募集しています。</p> <p>主に毎月行っている交流会となります。</p> <p>準備や片付けの他、利用者と一緒に食事を取りながらお話をしたり、ゲームをしたりと交流をもっていただくことでお互いの世界を広げていけたらいいなと思っています。</p>			
ボランティア保険	<input checked="" type="checkbox"/> 施設・団体側で加入(要確認) <input checked="" type="checkbox"/> ボランティア活動者自身で加入 <input checked="" type="checkbox"/> 任意			
その他 連絡事項 ・ アピール ポイント	感染症対策のため、室内ではマスクの着用をお願いします。			
施設・団体名	自立生活センターたいとう			
法人名	特定非営利活動法人 自立生活センターたいとう			
施設・団体 紹介	自立生活センターたいとうは、障がい者と一緒に活動し、障がい者の目線で、障がい者に必要な様々なサポートを行っています。			
施設・団体 種別	<input type="checkbox"/> 入所・宿泊・入院 <input type="checkbox"/> ボランティア団体	<input checked="" type="checkbox"/> 定期通所・一時利用(非宿泊) <input type="checkbox"/> 区役所	<input checked="" type="checkbox"/> 法人(株式会社・NPO等) <input type="checkbox"/> その他()	
ホームページ	https://www.tomoni-ikiru.com/publics/index/17/			
Eメール	cil.taitou@tomoni-ikiru.com			
電話	03-5603-0821			

25 前年度 夏ボラ参加		①【月1】ボッチャサークルの運営補佐 ②【月に1日でOK】身体障害を持つメンバーと一緒に出かけませんか？	
募集対象	<input checked="" type="checkbox"/> シニア <input checked="" type="checkbox"/> 社会人 <input checked="" type="checkbox"/> 大学生・専門学生 <input type="checkbox"/> 高校生 <input type="checkbox"/> 中学生 <input type="checkbox"/> 小学生		※年齢の目安として お考えください
募集特徴	<input checked="" type="checkbox"/> 初心者歓迎 <input checked="" type="checkbox"/> 土日中心 <input type="checkbox"/> 平日中心 <input checked="" type="checkbox"/> 短時間OK <input type="checkbox"/> 夕方以降OK <input type="checkbox"/> まずは見学・体験から <input type="checkbox"/> 参加前に説明会あり <input checked="" type="checkbox"/> 不定期参加OK		
活動頻度	<input checked="" type="checkbox"/> 継続 <input type="checkbox"/> 単発 <input checked="" type="checkbox"/> イベント時		
活動テーマ	<input type="checkbox"/> 高齢者支援 <input checked="" type="checkbox"/> 障害者支援 <input type="checkbox"/> こどもの支援 <input type="checkbox"/> 国際支援 <input type="checkbox"/> 環境 <input type="checkbox"/> 生涯学習 <input type="checkbox"/> 傾聴 <input type="checkbox"/> その他 ()		
こんな方に ぴったり！	<input checked="" type="checkbox"/> 人と関わりたい <input type="checkbox"/> 黙々作業がしたい <input checked="" type="checkbox"/> 利用者と一緒に <input checked="" type="checkbox"/> イベントのお手伝いがしたい <input type="checkbox"/> 特技(演奏・踊り等)を披露したい 作業等がしたい		
主たる ボラン ティア 活動	名称	①竜泉福祉センター ②特定非営利活動法人りんご村事務所／都内など	
	所在地	①台東区竜泉2-10-5 ②台東区千束3-20-24	
	アクセス 方法	①北めぐりん『竜泉一丁目』より徒歩3分 ②東京メトロ日比谷線『三ノ輪』駅より徒歩10分	
	日時	毎月第1日曜日 10:00～12:00／毎月第2・第3土曜日 10:00～16:00	
概要	①身体障害を持つメンバーが参加するボッチャサークルの、運営サポート・準備・片付け・活動中の見守り等 ②身体障害を持つメンバーと一緒に、区内外への外出・室内での調理/工作レク等		
具 体的 例 な ボ イ ラ メ ン テ ィ ア	①ボッチャサークル運営サポートのタイムテーブル 10:00 集合・会場や道具の準備 10:30 メンバー集合・開始。 活動中のゲーム進行サポートやメンバーの応援、見守り 12:00 終了・片付け ②外出支援のボランティア 10:30 ○○駅集合(外出先によって集合場所が変わります)。 合流後、メンバーと一緒に公共交通機関で移動 11:30 目的地到着。到着後は、昼食を食べたり、イベントに参加 14:00 ○○駅に向けて出発 15:00 到着後、メンバーとの解散 15:15 ボランティア学習会(ボランティアと職員とミニ学習会) 16:00 終了・解散 ① ☆大学生から社会人の方までご参加いただいています！ ☆定期的に参加する方も、たまに参加の方もご自身の都合に合わせて参加できます。 ☆ボランティア初めての方も大歓迎！ ☆ボランティア証明書発行します ② ☆大学生から社会人(50代ぐらい)の方にご参加いただいています ☆車の操作も教えます。初めてでも職員が丁寧に教えます。 【過去のお出かけ先】お台場・銀座・代々木公園・葛西臨海公園など		
ボランティア保険	<input checked="" type="checkbox"/> 施設・団体側で加入(要確認) <input type="checkbox"/> ボランティア活動者自身で加入 <input type="checkbox"/> 任意		
その他 連絡事項 ・ アピール ポイント	◎ボランティア活動が初めての方も大歓迎！ ◎お友達同士の募集もOK！ご家族で参加される方もいます！ ◎活動場所までの交通費のご負担をお願いします*		
施設・団体名	生活ホームりんご村		
法人名	特定非営利活動法人 りんご村		
施設・団体 紹介	「どんなに重い障害を持っていても生まれ育ったこの場所で暮らし続けたい」 親が亡くなった後も、親が元気である時から生まれ育った街で、共に歩んできた人たちと、これからは暮らしていけるよう、住居・介助・医療など、親も子も一緒に考えるよう、障害者本人たちがその人なりの自立ができるように生活体験や学習を通じて支援しています。		
施設・団体 種別	<input checked="" type="checkbox"/> 入所・宿泊・入院 <input checked="" type="checkbox"/> 定期通所・一時利用(非宿泊) <input checked="" type="checkbox"/> 法人(株式会社・NPO等) <input type="checkbox"/> ボランティア団体 <input type="checkbox"/> 区役所 <input type="checkbox"/> その他()		
ホームページ	https://ringomura.org/		
Eメール	ringomura@nifty.com		
電話	03-3874-7922		

26 前年度 夏ボラ参加		通年募集①日用雑貨作りや商品の梱包作業などのお手伝い ②パソコン入力 ③歩行訓練等外出時のお手伝い		
募集対象	<input checked="" type="checkbox"/> シニア <input checked="" type="checkbox"/> 社会人 <input checked="" type="checkbox"/> 大学生・専門学生 <input type="checkbox"/> 高校生 <input type="checkbox"/> 中学生 <input type="checkbox"/> 小学生			※年齢の目安として お考えください
募集特徴	<input checked="" type="checkbox"/> 初心者歓迎 <input type="checkbox"/> 土日中心 <input checked="" type="checkbox"/> 平日中心 <input checked="" type="checkbox"/> 短時間OK <input type="checkbox"/> 夕方以降OK <input checked="" type="checkbox"/> まずは見学・体験から <input type="checkbox"/> 参加前に説明会あり <input checked="" type="checkbox"/> 不定期参加OK			
活動頻度	<input checked="" type="checkbox"/> 継続 <input checked="" type="checkbox"/> 単発 <input checked="" type="checkbox"/> イベント時			
活動テーマ	<input type="checkbox"/> 高齢者支援 <input checked="" type="checkbox"/> 障害者支援 <input type="checkbox"/> こどもの支援 <input type="checkbox"/> 国際支援 <input type="checkbox"/> 環境 <input type="checkbox"/> 生涯学習 <input type="checkbox"/> 傾聴 <input type="checkbox"/> その他 ()			
こんな方に ぴったり!	<input checked="" type="checkbox"/> 人と関わりたい <input type="checkbox"/> 黙々作業がしたい <input checked="" type="checkbox"/> 利用者と一緒に <input checked="" type="checkbox"/> イベントのお手伝いがしたい <input checked="" type="checkbox"/> 特技(演奏・踊り等)を披露したい 作業等がしたい			
主たる ボラン ティア 活動	名称	三ノ輪福祉センター 8階		
	所在地	台東区三ノ輪1-27-11 三ノ輪福祉センター8階		
	アクセス 方法	東京メトロ日比谷線『三ノ輪駅』3番出口より徒歩3分 台東区循環バスめぐりん「三ノ輪駅」バス停前		
	日時	月・水・金 9:00~17:00		
	概要	脳卒中等の疾病による傷害のある方の簡単な作業を補助したり、イベントや外出訓練時の見守り・援助		
具 体的 な ボ ラ ン テ ィ ア 活 動 の 例 ・ メ ッ ジ ー ジ ャ 	<p>わたしたちの作業所は片麻痺の方が通っています。例年のイベントの最も大きな行事が2泊3日の宿泊研修旅行です。年々参加者が減ってきています。</p> <p>また、通所の方の年齢も50~70代となり、活動できる範囲も小さくなっています。今まで歩けた所も手伝いが必要になってきています。日帰り歩行訓練も同様です。</p> <p>台東区では色々な行事やイベントがあります。出来る限り参加したいと思っておりますが、お手伝いして下さる方がいれば助かります。</p> <p>イベントで使用する作品等の運搬及びイベント中皆と一緒に参加して頂ければ大いに盛り上がるのではと思います。</p>			
ボランティア保険	<input type="checkbox"/> 施設・団体側で加入(要確認) <input type="checkbox"/> ボランティア活動者自身で加入 <input checked="" type="checkbox"/> 任意			
その他 連絡事項 ・ アピール ポイント	動きやすい服装でお越しく下さい。			
施設・団体名	台東区脳卒中等中途障害者作業所 あひるの家			
法人名				
施設・団体 紹介	脳卒中等の疾病による傷害のある方に対し、社会参加における自立生活を助長するための作業の場の提供と職業についての動機付けを行い、社会参加の促進を図る施設です。			
施設・団体 種別	<input type="checkbox"/> 入所・宿泊・入院 <input checked="" type="checkbox"/> 定期通所・一時利用(非宿泊) <input type="checkbox"/> 法人(株式会社・NPO等) <input type="checkbox"/> ボランティア団体 <input type="checkbox"/> 区役所 <input type="checkbox"/> その他()			
ホームページ				
Eメール	ahirunojia652@gmail.com			
電話	03-5824-5607			

27 前年度 夏ボラ参加 ★		《通年募集》定例会に参加し、手話を学び、聴覚障害者の理解を深めます			
募集対象	<input checked="" type="checkbox"/> シニア <input checked="" type="checkbox"/> 高校生 <input type="checkbox"/> 中学生 <input type="checkbox"/> 小学生	<input checked="" type="checkbox"/> 社会人 <input type="checkbox"/> 大学生・専門学生	※年齢の目安として お考えください		
募集特徴	<input checked="" type="checkbox"/> 初心者歓迎 <input checked="" type="checkbox"/> まずは見学・体験から	<input type="checkbox"/> 土日中心 <input type="checkbox"/> 参加前に説明会あり	<input type="checkbox"/> 平日中心 <input type="checkbox"/> 短時間OK	<input type="checkbox"/> 夕方以降OK <input checked="" type="checkbox"/> 不定期参加OK	
活動頻度	<input checked="" type="checkbox"/> 継続 <input type="checkbox"/> 単発	<input checked="" type="checkbox"/> イベント時			
活動テーマ	<input type="checkbox"/> 高齢者支援 <input type="checkbox"/> 生涯学習 <input type="checkbox"/> 傾聴	<input checked="" type="checkbox"/> 障害者支援 <input type="checkbox"/> その他 ()	<input type="checkbox"/> こどもの支援 <input type="checkbox"/> その他 ()	<input type="checkbox"/> 国際支援 <input type="checkbox"/> 環境	
こんな方に ぴったり!	<input checked="" type="checkbox"/> 人と関わりたい <input checked="" type="checkbox"/> イベントのお手伝いがしたい	<input type="checkbox"/> 黙々作業がしたい <input type="checkbox"/> 特技(演奏・踊り等)を披露したい	<input type="checkbox"/> 利用者と一緒に 作業等がしたい		
主たる ボラン ティア 活動	名称	松が谷福祉会館			
	所在地	台東区松が谷1-4-12 松が谷福祉会館内			
	アクセス 方法	東京メトロ銀座線『稲荷町駅』より徒歩5分			
	日時	第1・第3月曜 19:00～20:45／第2・第4木曜 13:30～15:30			
	概要	<p>会員の方は20代から70代と幅広く、聞こえない方と交流をしながら手話を学んでいます。イベント時には聴覚障害者協会と共に手話の啓発と普及活動をしています。</p>			
具 体的 例 な ボ ラ ン テ ィ ア 活 動	<p>定例会に参加し、手話を学び、耳の聞こえない方と手話の理解を深めていただきたいと思います。</p> <p>地域の障害者団体のイベントなどでは、簡単な手話を教えたり、手話歌を披露する事もあります。場内でボランティア手話通訳もしています。</p> <p>手話は言語ですので、手話技術の向上もとても大切ですが、耳の聞こえない方々とコミュニケーションを図る事を大切に参加していただきたいと思います。</p> <p>手話に関心のある方、ご連絡をお待ちしています。 お問い合わせは手話サークル事務局のメール宛てにお願いいたします。</p>				
ボランティア保険	<input type="checkbox"/> 施設・団体側で加入(要確認) <input type="checkbox"/> ボランティア活動者自身で加入 <input checked="" type="checkbox"/> 任意				
その他 連絡事項 ・ アピール ポイント	華美な服装はお控えいただくようお願いします。				
施設・団体名	台東手話サークル				
法人名	なし				
施設・団体 紹介	<p>手話を言語とする聴覚障害者(ろう者)・手話の学びを深めたい難聴者・手話に興味があり、手話を学びたい健聴者の方々が参加し、交流しながら楽しく手話を学んでいます。</p> <p>また、地域のイベントにも積極的に参加し、聴覚障害者の理解と手話の普及・啓発を目的に活動しています。学校などで手話の指導もしています。</p>				
施設・団体 種別	<input type="checkbox"/> 入所・宿泊・入院 <input type="checkbox"/> 定期通所・一時利用(非宿泊) <input type="checkbox"/> 法人(株式会社・NPO等) <input checked="" type="checkbox"/> ボランティア団体 <input type="checkbox"/> 区役所 <input type="checkbox"/> その他()				
ホームページ					
Eメール	t.shuwacircle@gmail.com				
電話	03-3872-7703(代表)				

28 前年度 夏ボラ参加		イベントでのお手伝い等、当施設と関わって頂けるボランティアさん募集中！		
募集対象	<input checked="" type="checkbox"/> シニア <input checked="" type="checkbox"/> 社会人 <input checked="" type="checkbox"/> 大学生・専門学生 <input type="checkbox"/> 高校生 <input type="checkbox"/> 中学生 <input type="checkbox"/> 小学生			※年齢の目安として お考えください
募集特徴	<input checked="" type="checkbox"/> 初心者歓迎 <input type="checkbox"/> 土日中心 <input checked="" type="checkbox"/> 平日中心 <input type="checkbox"/> 短時間OK <input type="checkbox"/> 夕方以降OK <input checked="" type="checkbox"/> まずは見学・体験から <input type="checkbox"/> 参加前に説明会あり <input type="checkbox"/> 不定期参加OK			
活動頻度	<input type="checkbox"/> 継続 <input checked="" type="checkbox"/> 単発 <input checked="" type="checkbox"/> イベント時			
活動テーマ	<input type="checkbox"/> 高齢者支援 <input checked="" type="checkbox"/> 障害者支援 <input type="checkbox"/> こどもの支援 <input type="checkbox"/> 国際支援 <input type="checkbox"/> 環境 <input type="checkbox"/> 生涯学習 <input type="checkbox"/> 傾聴 <input type="checkbox"/> その他 ()			
こんな方に ぴったり！	<input checked="" type="checkbox"/> 人と関わりたい <input type="checkbox"/> 黙々作業がしたい <input checked="" type="checkbox"/> 利用者と一緒に <input checked="" type="checkbox"/> イベントのお手伝いがしたい <input checked="" type="checkbox"/> 特技(演奏・踊り等)を披露したい 作業等がしたい			
主 たる ボ ラ ン テ ィ ア 活 動	場 所	名称	地域活動支援センター たいとう倶楽部 作業場	
		所在地	台東区寿2-8-2 荒井ビル2階	
		アクセス 方法	東京メトロ銀座線『田原町駅』より徒歩3分	
		日時	不定期	
		概要	30歳以上の精神障害がある方の対応・サポート	
具 活 動 的 な ボ ラ ン テ ィ ア	バレーボール大会のサポートやバス旅行のサポート等、イベント時のお手伝いをお願いしたり、特技がありましたら、レクチャーして頂ける方もお待ちしております。 歌と折り紙を教えて下さるボランティアさんが3ヶ月に一回ほど参加してくれています。			
ボランティア保険	<input type="checkbox"/> 施設・団体側で加入(要確認) <input checked="" type="checkbox"/> ボランティア活動者自身で加入 <input type="checkbox"/> 任意			
その他 連絡事項 ・ アピール ポイント	まずは、見学をして頂き、お互いを知りたいと考えております。			
施設・団体名	地域活動支援センター たいとう倶楽部			
法人名	特定非営利活動法人 えん			
施設・団体 紹介	たいとう倶楽部は、地域で暮らす精神科に通院する利用者の方々が通所する施設です。			
施設・団体 種別	<input type="checkbox"/> 入所・宿泊・入院 <input checked="" type="checkbox"/> 定期通所・一時利用(非宿泊) <input checked="" type="checkbox"/> 法人(株式会社・NPO等) <input type="checkbox"/> ボランティア団体 <input type="checkbox"/> 区役所 <input type="checkbox"/> その他()			
ホームページ	https://npontaito.wixsite.com/npo-en			
Eメール				
電 話	03-3843-7669			

29 前年度 夏ボラ参加		《通年募集》障害のある方へ障害福祉サービスを提供している事業所です ①楽器演奏、歌唱 ②活動のサポート、お話し相手 ③お掃除				
募集対象	<input checked="" type="checkbox"/> シニア <input checked="" type="checkbox"/> 社会人 <input checked="" type="checkbox"/> 大学生・専門学生 <input checked="" type="checkbox"/> 高校生 <input checked="" type="checkbox"/> 中学生 <input type="checkbox"/> 小学生				※年齢の目安として お考えください	
募集特徴	<input checked="" type="checkbox"/> 初心者歓迎 <input type="checkbox"/> 土日中心 <input checked="" type="checkbox"/> 平日中心 <input checked="" type="checkbox"/> 短時間OK <input checked="" type="checkbox"/> 夕方以降OK <input checked="" type="checkbox"/> まずは見学・体験から <input checked="" type="checkbox"/> 参加前に説明会あり <input checked="" type="checkbox"/> 不定期参加OK					
活動頻度	<input checked="" type="checkbox"/> 継続 <input checked="" type="checkbox"/> 単発 <input checked="" type="checkbox"/> イベント時					
活動テーマ	<input type="checkbox"/> 高齢者支援 <input checked="" type="checkbox"/> 障害者支援 <input type="checkbox"/> こどもの支援 <input type="checkbox"/> 国際支援 <input type="checkbox"/> 環境 <input type="checkbox"/> 生涯学習 <input type="checkbox"/> 傾聴 <input type="checkbox"/> その他 ()					
こんな方に ぴったり！	<input checked="" type="checkbox"/> 人と関わりたい <input checked="" type="checkbox"/> 黙々と作業がしたい <input checked="" type="checkbox"/> 利用者と一緒に <input checked="" type="checkbox"/> イベントのお手伝いがしたい <input checked="" type="checkbox"/> 特技(演奏・踊り等)を披露したい 作業等がしたい					
主たる ボラン ティア 活動	名称	地域生活支援センターささら				
	所在地	台東区橋場1-16-17 1階部分				
	アクセス 方法	北めぐりん(浅草周り)「橋場老人福祉館西」・ぐるーりめぐりん「浅草病院前」・都バス(東42-3)「浅草病院前」より徒歩2分/都バス(東42-1・東42-2)「東浅草」より徒歩8分				
	日時	①②13:00～15:00 ③16:00～17:00				
	概要	①②20代～60代の身体、知的、精神の障がいがある方と一緒に 歌を歌ったり、スポーツや創作活動やコミュニケーションをとったりする ③皆さんが帰った後の作業室の掃除や消毒(床、机、椅子、洗面台、など)				
具 体的 例 な ボ ラ ン テ ィ ア 活 動	①②歌が好きの方が多いため楽器演奏や歌唱は喜ばれると思います。また、おしゃべりや他者との関わりが好きの方も多いため。さまざまな活動を通して皆さんのお話しに耳を傾けおしゃべりしてほしいです。 ③皆さんが使う物品や机や洗面台、床などのお掃除をしてほしいです。利用者の皆さんが安全に楽しくささらで過ごすことができるようにご協力お願いいたします。					
ボランティア保険	<input type="checkbox"/> 施設・団体側で加入(要確認) <input type="checkbox"/> ボランティア活動者自身で加入 <input checked="" type="checkbox"/> 任意					
その他 連絡事項 ・ アピール ポイント	小規模の事業所ならではのアットホームな雰囲気でお待ちしております☆ わいわい過ごすのが好きな方、じっくり向き合うのが好きな方、お掃除が得意な方大募集です！ 必ずベテラン職員がそばにいますので安心してください。 ・室内ではマスクの着用をお願いします。 ・交通費往復上限1,000円まで支給します。 ・水分はご持参ください。					
施設・団体名	地域生活支援センターささら					
法人名	特定非営利活動法人 地域生活支援センターささら					
施設・団体 紹介	利用者さんについて…20代～60代の身体、知的、精神の障がいがある方 活動について…創作活動、室内スポーツ、散歩、園芸、サークル、出前、パーティー、など 方針…一人ひとりが生活の主体者であること、地域での生活はご本人と一緒に考える、など					
施設・団体 種別	<input type="checkbox"/> 入所・宿泊・入院 <input checked="" type="checkbox"/> 定期通所・一時利用(非宿泊) <input checked="" type="checkbox"/> 法人(株式会社・NPO等) <input type="checkbox"/> ボランティア団体 <input type="checkbox"/> 区役所 <input type="checkbox"/> その他()					
ホームページ	https://sasara.or.jp/					
Eメール	sasara11617@arrow.ocn.ne.jp					
電話	03-3875-1470					

30 前年度 夏ボラ参加		《通年募集》 夕食作り支援のボランティアです		
募集対象	<input checked="" type="checkbox"/> シニア <input checked="" type="checkbox"/> 社会人 <input checked="" type="checkbox"/> 大学生・専門学生 <input type="checkbox"/> 高校生 <input type="checkbox"/> 中学生 <input type="checkbox"/> 小学生	※年齢の目安として お考えください		
募集特徴	<input type="checkbox"/> 初心者歓迎 <input type="checkbox"/> 土日中心 <input type="checkbox"/> 平日中心 <input checked="" type="checkbox"/> 短時間OK <input type="checkbox"/> 夕方以降OK <input checked="" type="checkbox"/> まずは見学・体験から <input checked="" type="checkbox"/> 参加前に説明会あり <input checked="" type="checkbox"/> 不定期参加OK			
活動頻度	<input checked="" type="checkbox"/> 継続 <input type="checkbox"/> 単発 <input type="checkbox"/> イベント時			
活動テーマ	<input type="checkbox"/> 高齢者支援 <input checked="" type="checkbox"/> 障害者支援 <input type="checkbox"/> こどもの支援 <input type="checkbox"/> 国際支援 <input type="checkbox"/> 環境 <input type="checkbox"/> 生涯学習 <input type="checkbox"/> 傾聴 <input type="checkbox"/> その他 ()			
こんな方に ぴったり！	<input checked="" type="checkbox"/> 人と関わりたい <input type="checkbox"/> 黙々作業がしたい <input checked="" type="checkbox"/> 利用者と一緒に <input type="checkbox"/> イベントのお手伝いがしたい <input type="checkbox"/> 特技(演奏・踊り等)を披露したい 作業等がしたい			
主 たる ボ ラ ン テ ィ ア 活 動	場	名称	第1チェリーハウス 第2チェリーハウス	
	所	所在地	台東区西浅草	
		アクセス 方法	つくばエクスプレス線『浅草駅』より徒歩3分	
	日時	週1～2回 16:00～18:00		
	概要	精神に障害をもたれている方が自立を目指すためのグループホームです。週に1～2回の夕食会があり、入居されている方が当番制で作っています。その夕食作りを手伝っていただけるボランティアを募集しています。		
具 活 動 的 な ボ ラ ン テ ィ ア	精神に障害をもたれている方が自立を目指すためのグループホームです。 週に1～2回の夕食会があり、入居されている方が当番制で作っています。 その夕食作りを手伝っていただけるボランティアを募集しています。			
ボランティア保険	<input type="checkbox"/> 施設・団体側で加入(要確認) <input checked="" type="checkbox"/> ボランティア活動者自身で加入 <input checked="" type="checkbox"/> 任意			
その他 連絡事項 ・ アピール ポイント				
施設・団体名	チェリーハウス			
法人名	特定非営利活動法人 台東メンタルコミュニティ			
施設・団体 紹介	精神に障害をもたれている方が自立を目指すためのグループホームです。 一人暮らしに必要な生活スキルを2～3年の間に学んでいきます。			
施設・団体 種別	<input checked="" type="checkbox"/> 入所・宿泊・入院 <input type="checkbox"/> 定期通所・一時利用(非宿泊) <input checked="" type="checkbox"/> 法人(株式会社・NPO等) <input type="checkbox"/> ボランティア団体 <input type="checkbox"/> 区役所 <input type="checkbox"/> その他()			
ホームページ	https://tmcomac.wixsite.com/taitotmcom			
Eメール	cherry@tmcom.or.jp			
電話	03-3843-1035			

31 前年度 夏ボラ参加 ★		障害のある方とのふれあいを通して、作業や活動、製品作りのお手伝いをし て頂ける方募集中です		
募集対象	<input checked="" type="checkbox"/> シニア <input checked="" type="checkbox"/> 社会人 <input checked="" type="checkbox"/> 大学生・専門学生 <input type="checkbox"/> 高校生 <input type="checkbox"/> 中学生 <input type="checkbox"/> 小学生			※年齢の目安として お考えください
募集特徴	<input checked="" type="checkbox"/> 初心者歓迎 <input type="checkbox"/> 土日中心 <input checked="" type="checkbox"/> 平日中心 <input checked="" type="checkbox"/> 短時間OK <input type="checkbox"/> 夕方以降OK <input type="checkbox"/> まずは見学・体験から <input checked="" type="checkbox"/> 参加前に説明会あり <input type="checkbox"/> 不定期参加OK			
活動頻度	<input checked="" type="checkbox"/> 継続 <input checked="" type="checkbox"/> 単発 <input type="checkbox"/> イベント時			
活動テーマ	<input type="checkbox"/> 高齢者支援 <input checked="" type="checkbox"/> 障害者支援 <input type="checkbox"/> こどもの支援 <input type="checkbox"/> 国際支援 <input type="checkbox"/> 環境 <input type="checkbox"/> 生涯学習 <input type="checkbox"/> 傾聴 <input type="checkbox"/> その他 ()			
こんな方に ぴったり!	<input checked="" type="checkbox"/> 人と関わりたい <input checked="" type="checkbox"/> 黙々と作業がしたい <input checked="" type="checkbox"/> 利用者と一緒に <input type="checkbox"/> イベントのお手伝いがしたい <input type="checkbox"/> 特技(演奏・踊り等)を披露したい 作業等がしたい			
主 たる ボ ラ ン テ ィ ア 活 動	場 所	名称	台東つばさ福祉会 つばさ福祉工房	
		所在地	台東区松が谷2-6-2	
		アクセス 方法	東京メトロ銀座線『稲荷町駅』より徒歩5分／東京メトロ銀座線『田原町駅』より徒歩8分 つくばエクスプレス線『浅草駅』より徒歩10分	
		日時	平日 9:30～15:30	
	概要	当事業所は身体に障害のある方々がご利用されています。次の直接的サポートと間接的サポート の2つの内容で募集しています。作業支援や外出活動では、利用者の方と直接関わりながら、日 常の活動や外出活動のサポートをしていただきます。一方、裁縫に関する活動では、利用者の方 が作成した、さをり織りで製品作りを行っていただきます。		
	具 体 的 な ボ ラ ン テ ィ ア 活 動 の 例	①利用者の方とグループ(複数人)で外出に行く。その際に、車いすを押すなどお手伝いをしてい いただきます。食事の介助や利用者の支払いなどは職員が行います。 ②利用者の作業の切手カットや、さをり織りの補助を行っていただきます。利用者との関わりを 大事にしているので、会話をしながら楽しく行います。 ③利用者の方々が織ったさをりの生地を使いポーチやぬいぐるみ、小物などを作ってください ます。完成した物は、年間を通して販売会へ出します。裁縫が得意な方、好きな方を募集して います。		
	ボランティア保険	<input checked="" type="checkbox"/> 施設・団体側で加入(要確認) <input type="checkbox"/> ボランティア活動者自身で加入 <input type="checkbox"/> 任意		
	その他 連絡事項 ・ アピール ポイント	・感染症対策の為、室内ではマスクの着用をお願いしています。 ・動きやすい服装・靴でお越しください。 ・障害の方との関わりを通して社会貢献ができ、新たな発見ができると思います。 ・職員のサポート体制が整っており、初めての方でも安心して参加できます。		
	施設・団体名	つばさ福祉工房		
	法人名	社会福祉法人 台東つばさ福祉会		
	施設・団体 紹介	主に身体に障害のある方の地域での自立と社会参加に向けて、生産活動(織物、軽作業、印刷)や 日中活動(リハビリ・外出・音楽療法など)を提供しています。 障害のある方が地域で主体的に役割を持って生活できるよう、多様な働き方や活躍の場を創出 することを目指し、個々のニーズに対応した取り組みをおこなっています。		
	施設・団体 種別	<input type="checkbox"/> 入所・宿泊・入院 <input checked="" type="checkbox"/> 定期通所・一時利用(非宿泊) <input checked="" type="checkbox"/> 法人(株式会社・NPO等) <input type="checkbox"/> ボランティア団体 <input type="checkbox"/> 区役所 <input type="checkbox"/> その他()		
	ホームページ	https://taitoutubasafukushi-kai.com/		
	Eメール	t.tubasa@jcom.home.ne.jp		
	電話	03-3842-2838		

32 前年度 夏ボラ参加		パソコンの基本機能(文字入力や表計算)を教える		
募集対象	<input checked="" type="checkbox"/> シニア <input checked="" type="checkbox"/> 社会人 <input checked="" type="checkbox"/> 大学生・専門学生 <input type="checkbox"/> 高校生 <input type="checkbox"/> 中学生 <input type="checkbox"/> 小学生			※年齢の目安として お考えください
募集特徴	<input type="checkbox"/> 初心者歓迎 <input type="checkbox"/> 土日中心 <input type="checkbox"/> 平日中心 <input type="checkbox"/> 短時間OK <input type="checkbox"/> 夕方以降OK <input checked="" type="checkbox"/> まずは見学・体験から <input type="checkbox"/> 参加前に説明会あり <input type="checkbox"/> 不定期参加OK			
活動頻度	<input checked="" type="checkbox"/> 継続 <input type="checkbox"/> 単発 <input type="checkbox"/> イベント時			
活動テーマ	<input type="checkbox"/> 高齢者支援 <input checked="" type="checkbox"/> 障害者支援 <input type="checkbox"/> こどもの支援 <input type="checkbox"/> 国際支援 <input type="checkbox"/> 環境 <input type="checkbox"/> 生涯学習 <input type="checkbox"/> 傾聴 <input type="checkbox"/> その他 ()			
こんな方に ぴったり!	<input checked="" type="checkbox"/> 人と関わりたい <input type="checkbox"/> 黙々と作業がしたい <input type="checkbox"/> 利用者と一緒に <input type="checkbox"/> イベントのお手伝いがしたい <input type="checkbox"/> 特技(演奏・踊り等)を披露したい 作業等がしたい			
主 たる ボラ ン テ ィ ア 活 動	場 所	名 称	台東区松が谷福祉会館 3階パソコン室	
		所在地	台東区松が谷1-4-12 松が谷福祉会館内	
		アクセス 方法	東京メトロ銀座線『稲荷町駅』出口より徒歩5分	
		日時	月～土の昼間	
		概要	パソコン操作の基本を教える	
具 体 的 な ボ ラ ン テ ィ ア	パソコンの基本操作を教える。			
ボランティア保険	<input type="checkbox"/> 施設・団体側で加入(要確認) <input type="checkbox"/> ボランティア活動者自身で加入 <input checked="" type="checkbox"/> 任意			
その他 連絡事項 ・ アピール ポイント	特になし。			
施設・団体名	パソコンボランティア@さくらの会			
法人名				
施設・団体 紹介	台東区立松が谷福祉会館の利用者のパソコン操作を学びたい希望者に教える。			
施設・団体 種別	<input type="checkbox"/> 入所・宿泊・入院 <input type="checkbox"/> 定期通所・一時利用(非宿泊) <input type="checkbox"/> 法人(株式会社・NPO等) <input checked="" type="checkbox"/> ボランティア団体 <input type="checkbox"/> 区役所 <input type="checkbox"/> その他()			
ホームページ				
Eメール	sakura-no-kai@jcom.home.ne.jp			
電 話	03-3842-2672			

33 前年度 夏ボラ参加		松が谷福祉会館自立支援センター行事に参加して、障害を持つ方の介助をする活動です		
募集対象	<input checked="" type="checkbox"/> シニア <input checked="" type="checkbox"/> 社会人 <input checked="" type="checkbox"/> 大学生・専門学生 <input type="checkbox"/> 高校生 <input type="checkbox"/> 中学生 <input type="checkbox"/> 小学生			※年齢の目安として お考えください
募集特徴	<input checked="" type="checkbox"/> 初心者歓迎 <input type="checkbox"/> 土日中心 <input type="checkbox"/> 平日中心 <input type="checkbox"/> 短時間OK <input type="checkbox"/> 夕方以降OK <input checked="" type="checkbox"/> まずは見学・体験から <input type="checkbox"/> 参加前に説明会あり <input checked="" type="checkbox"/> 不定期参加OK			
活動頻度	<input type="checkbox"/> 継続 <input type="checkbox"/> 単発 <input checked="" type="checkbox"/> イベント時			
活動テーマ	<input type="checkbox"/> 高齢者支援 <input checked="" type="checkbox"/> 障害者支援 <input type="checkbox"/> こどもの支援 <input type="checkbox"/> 国際支援 <input type="checkbox"/> 環境 <input type="checkbox"/> 生涯学習 <input type="checkbox"/> 傾聴 <input type="checkbox"/> その他 ()			
こんな方に ぴったり!	<input checked="" type="checkbox"/> 人と関わりたい <input type="checkbox"/> 黙々作業がしたい <input type="checkbox"/> 利用者と一緒に <input type="checkbox"/> イベントのお手伝いがしたい <input type="checkbox"/> 特技(演奏・踊り等)を披露したい 作業等がしたい			
主 たる ボラ ンテ ィア 活 動	場 所	名称	台東区立松が谷福祉会館 障害者自立支援センター	
		所在地	台東区松が谷1-4-12 松が谷福祉会館内	
		アクセス 方法	東京メトロ銀座線『稲荷町駅』より徒歩5分	
		日時	月～土の昼間随時	
		概要	松が谷福祉会館利用者の介助	
	具 体的 な ボ ラ ン テ ィ ア 活 動 の 例	車椅子の介助など		
ボランティア保険	<input checked="" type="checkbox"/> 施設・団体側で加入(要確認) <input type="checkbox"/> ボランティア活動者自身で加入 <input type="checkbox"/> 任意			
その他 連絡事項 ・ アピール ポイント				
施設・団体名	ひろがりの会			
法人名				
施設・団体 紹介	松が谷福祉会館の利用者を会館職員とともに介助しています。			
施設・団体 種別	<input type="checkbox"/> 入所・宿泊・入院 <input type="checkbox"/> 定期通所・一時利用(非宿泊) <input type="checkbox"/> 法人(株式会社・NPO等) <input checked="" type="checkbox"/> ボランティア団体 <input type="checkbox"/> 区役所 <input type="checkbox"/> その他()			
ホームページ				
Eメール	matugayaziritusien@city.taito.tokyo.jp			
電話	03-3842-2672			

34～37 前年度 夏ボラ参加 ★		☆通年募集☆子ども家庭支援センター内あそびひろばでのお手伝い(イベントの準備・手伝い・片付け、装飾などの制作、環境整備など)		
募集対象	<input checked="" type="checkbox"/> シニア <input checked="" type="checkbox"/> 社会人 <input checked="" type="checkbox"/> 大学生・専門学生 <input checked="" type="checkbox"/> 高校生 <input type="checkbox"/> 中学生 <input type="checkbox"/> 小学生	※年齢の目安として お考えください		
募集特徴	<input type="checkbox"/> 初心者歓迎 <input type="checkbox"/> 土日中心 <input checked="" type="checkbox"/> 平日中心 <input checked="" type="checkbox"/> 短時間OK <input type="checkbox"/> 夕方以降OK <input type="checkbox"/> まずは見学・体験から <input type="checkbox"/> 参加前に説明会あり <input type="checkbox"/> 不定期参加OK			
活動頻度	<input type="checkbox"/> 継続 <input checked="" type="checkbox"/> 単発 <input checked="" type="checkbox"/> イベント時			
活動テーマ	<input type="checkbox"/> 高齢者支援 <input type="checkbox"/> 障害者支援 <input checked="" type="checkbox"/> こどもの支援 <input type="checkbox"/> 国際支援 <input type="checkbox"/> 環境 <input type="checkbox"/> 生涯学習 <input type="checkbox"/> 傾聴 <input checked="" type="checkbox"/> その他 (子育て支援)			
こんな方に ぴったり!	<input type="checkbox"/> 人と関わりたい <input type="checkbox"/> 黙々作業がしたい <input type="checkbox"/> 利用者と一緒に <input type="checkbox"/> イベントのお手伝いがしたい <input type="checkbox"/> 特技(演奏・踊り等)を披露したい 作業等がしたい			
主たる ボランティア 活動	名称	各子ども家庭支援センター あそびひろば		
	所在地	次のページをご覧ください		
	アクセス 方法	次のページをご覧ください		
	日時	各子ども家庭支援センターにお問い合わせください		
	概要	0～3歳のお子さんとその保護者が集うあそびひろばのサポートです。 職員と一緒に子育て支援に関わってみませんか。		
具 体的 例 な ボ ラ ン テ ィ ア 活 動	<ul style="list-style-type: none"> ・イベントの準備・手伝い・片付け ・装飾などの制作 ・環境整備 			
ボランティア保険	<input type="checkbox"/> 施設・団体側で加入(要確認) <input type="checkbox"/> ボランティア活動者自身で加入 <input checked="" type="checkbox"/> 任意			
その他 連絡事項 ・ アピール ポイント				
施設・団体名	日本堤子ども家庭支援センター 台東子ども家庭支援センター 寿子ども家庭支援センター 谷中子ども家庭支援センター			
施設・団体 紹介	「あそびひろば」は、親子(0歳～3歳の乳幼児とその保護者)がいつでも気軽にご利用できる施設です。親子で楽しく遊べるイベントも行っています。			
施設・団体 種別	<input type="checkbox"/> 入所・宿泊・入院 <input checked="" type="checkbox"/> 定期通所・一時利用(非宿泊) <input type="checkbox"/> 法人(株式会社・NPO等) <input type="checkbox"/> ボランティア団体 <input type="checkbox"/> 区役所 <input type="checkbox"/> その他()			
ホームページ	https://www.city.taito.lg.jp/kosodatekyouiku/kosodate/mokutei/shisetsu/asobiba/kodomokateishien/goannai.html			

34	前年度夏ボラ参加 ★	主たる活動エリア	日本堤
名称	日本堤子ども家庭支援センター		
所在地	台東区日本堤2-25-8 たなか多目的センター1階		
電話	03-5824-2535		
アクセス方法	<ul style="list-style-type: none"> ■東京メトロ日比谷線『三ノ輪駅』出口3・『南千住駅』南口より徒歩10分 ■つくばエクスプレス『南千住駅』より徒歩10分 ■都バス 東42-1・2・3「泪橋」・草64「日本堤」・里22「三ノ輪二丁目」 ■北めぐりん(浅草回り)「三ノ輪二丁目」「竜泉三丁目」 ■北めぐりん(根岸回り)「三ノ輪二丁目」「竜泉三丁目」 ■ぐるーりめぐりん「三ノ輪二丁目」 		
35	前年度夏ボラ参加 ★	主たる活動エリア	台東
名称	台東子ども家庭支援センター		
所在地	台東区台東1-25-5 台東複合施設いきいきプラザ1階		
電話	03-3834-4577		
アクセス方法	<ul style="list-style-type: none"> ■東京メトロ銀座線『末広町駅』出口1 ■東京メトロ日比谷線『仲御徒町駅』出口1・『秋葉原駅』出口1 ■つくばエクスプレス『秋葉原駅』出口A1 ■JR『秋葉原駅』昭和通り口・『御徒町』南口 ■都営大江戸線『上野御徒町』出口3・『新御徒町』出口A2 ■南めぐりん「⑥台東地区センター」より徒歩2~3分 ■ぐるーりめぐりん「⑦東京法務局台東出張所前」より徒歩1分 		
			より 各徒歩7~8分
36	前年度夏ボラ参加 ★	主たる活動エリア	寿
名称	寿子ども家庭支援センター		
所在地	台東区寿1-10-10 ことぶきこども園3階		
電話	03-3841-4631		
アクセス方法	<ul style="list-style-type: none"> ■東京メトロ銀座線『田原町』出口1・3より徒歩5分 ■都営浅草線『蔵前駅』A2またはA4出口・ ■都営大江戸線『蔵前駅』A5出口より徒歩8分 ■東西めぐりん⑳・南めぐりん⑮「南部区民事務所」より徒歩2分 ■ぐるーりめぐりん「㉑寿3丁目」より徒歩5分 		
			より 各徒歩5分
37	前年度夏ボラ参加 ★	主たる活動エリア	谷中
名称	谷中子ども家庭支援センター		
所在地	台東区谷中2-9-21		
電話	03-3824-5532		
アクセス方法	<ul style="list-style-type: none"> ■JR『日暮里駅』より徒歩10分 ■東京メトロ千代田線『千駄木駅』出口1より徒歩5分 ■東西めぐりん「⑫特養ホーム谷中入口」より徒歩5分 		



38	前年度夏ボラ参加 ★		主たる活動エリア	池之端
名称	池之端児童館			
所在地	台東区池之端 2-3-3	電話	03-3823-6644	
アクセス方法	東京メトロ千代田線『根津駅』より徒歩4分			
39	前年度夏ボラ参加 ★		主たる活動エリア	今戸
名称	今戸児童館			
所在地	台東区今戸 1-3-6	電話	03-3876-1656	
アクセス方法	東京メトロ銀座線『浅草駅』より徒歩14分			
40	前年度夏ボラ参加 ★		主たる活動エリア	寿
名称	寿児童館			
所在地	台東区寿 1-4-5	電話	03-3844-8602	
アクセス方法	東京メトロ銀座線『田原町駅』より徒歩5分			
41	前年度夏ボラ参加 ★		主たる活動エリア	千束
名称	千束児童館			
所在地	台東区千束 3-20-6	電話	03-3874-1714	
アクセス方法	東京メトロ日比谷線『三ノ輪駅』より徒歩12分			
42	前年度夏ボラ参加 ★		主たる活動エリア	台東
名称	台東児童館			
所在地	台東区台東 1-11-5	電話	03-3832-8493	
アクセス方法	東京メトロ日比谷線『秋葉原駅』より徒歩5分			
43	前年度夏ボラ参加 ★		主たる活動エリア	清川
名称	玉姫児童館			
所在地	台東区清川 2-22-13	電話	03-3874-6571	
アクセス方法	東京メトロ日比谷線『南千住駅』より徒歩11分			
44	前年度夏ボラ参加 ★		主たる活動エリア	松が谷
名称	松が谷児童館			
所在地	台東区松が谷 4-15-11	電話	03-3841-6734	
アクセス方法	東京メトロ日比谷線『入谷駅』より徒歩4分			
45	前年度夏ボラ参加 ★		主たる活動エリア	谷中
名称	谷中児童館			
所在地	台東区谷中 5-6-5	電話	03-3824-4043	
アクセス方法	JR『日暮里駅』より徒歩7分			



46 前年度 夏ボラ参加 ★		保育士のお手伝い		
募集対象	<input type="checkbox"/> シニア <input checked="" type="checkbox"/> 高校生	<input type="checkbox"/> 社会人 <input type="checkbox"/> 中学生	<input checked="" type="checkbox"/> 大学生・専門学生 <input type="checkbox"/> 小学生	※年齢の目安として お考えください
募集特徴	<input checked="" type="checkbox"/> 初心者歓迎 <input type="checkbox"/> まずは見学・体験から	<input type="checkbox"/> 土日中心	<input checked="" type="checkbox"/> 平日中心 <input checked="" type="checkbox"/> 参加前に説明会あり	<input type="checkbox"/> 短時間OK <input type="checkbox"/> 夕方以降OK <input type="checkbox"/> 不定期参加OK
活動頻度	<input type="checkbox"/> 継続	<input checked="" type="checkbox"/> 単発	<input type="checkbox"/> イベント時	
活動テーマ	<input type="checkbox"/> 高齢者支援 <input type="checkbox"/> 生涯学習	<input type="checkbox"/> 障害者支援 <input type="checkbox"/> 傾聴	<input checked="" type="checkbox"/> こどもの支援 <input type="checkbox"/> その他 ()	<input type="checkbox"/> 国際支援 <input type="checkbox"/> 環境
こんな方に ぴったり!	<input type="checkbox"/> 人と関わりたい <input type="checkbox"/> イベントのお手伝いがしたい	<input type="checkbox"/> 黙々作業がしたい <input type="checkbox"/> 特技(演奏・踊り等)を披露したい	<input type="checkbox"/> 利用者と一緒に 作業等がしたい	
主 たる ボラ ンテ ィア 活 動	名称	社会福祉法人 愛隣団 愛隣保育園		
	所在地	台東区根岸5-15-3		
	アクセス 方法	東京メトロ日比谷線『三ノ輪駅』より徒歩7分		
	日時	月曜日～金曜日 10:00～17:00の間		
	概要	保育士のお手伝い。乳幼児とあそび。		
具 活 動 的 な ボ ラ ン テ ィ ア メ ー ジ ィ ア	乳幼児を知ってもらうことが目的。 将来親になって初めて乳幼児を知るのではなく、「小さい子どもってこんなことができたりできなかったりするんだ」ということや、小さい子どもとの会話やあそびを、保育士の活動を見ながら知ってもらいたいです。			
ボランティア保険	<input type="checkbox"/> 施設・団体側で加入(要確認)	<input checked="" type="checkbox"/> ボランティア活動者自身で加入	<input type="checkbox"/> 任意	
その他 連絡事項 ・ アピール ポイント	年間通して、ボランティア・実習生・職場体験を受け入れている施設です。 子どもたちも、いつもの保育士でない方を見ると、喜んでいきます。			
施設・団体名	愛隣保育園			
法人名	社会福祉法人 愛隣団			
施設・団体 紹介	0歳児から小学校入学前の5歳児まで定員130名の認可保育園です。現在は101名のお子さんが通園しています。7:15～受け入れ、9時前後にはほぼ登園が終了します。お天気の良い日は朝から園庭で元気にあそびます。昼食、お昼寝、おやつがあります。おやつ後はお迎えが来るまで自由あそびをして過ごします。			
施設・団体 種別	<input type="checkbox"/> 入所・宿泊・入院 <input type="checkbox"/> ボランティア団体	<input checked="" type="checkbox"/> 定期通所・一時利用(非宿泊) <input type="checkbox"/> 区役所	<input checked="" type="checkbox"/> 法人(株式会社・NPO等) <input type="checkbox"/> その他()	
ホームページ				
Eメール	info@airinhoikuen.com			
電話	03-3872-4547			

48 前年度 夏ボラ参加 ★	子どもと関わることが好きな方、将来、保育園や幼稚園で働きたいと思っ ている方、この機会にぜひお待ちしております！			
募集対象	<input type="checkbox"/> シニア <input checked="" type="checkbox"/> 高校生	<input type="checkbox"/> 社会人 <input checked="" type="checkbox"/> 中学生	<input checked="" type="checkbox"/> 大学生・専門学生 <input type="checkbox"/> 小学生	※年齢の目安として お考えください
募集特徴	<input checked="" type="checkbox"/> 初心者歓迎 <input type="checkbox"/> まずは見学・体験から	<input type="checkbox"/> 土日中心	<input checked="" type="checkbox"/> 平日中心 <input type="checkbox"/> 参加前に説明会あり	<input type="checkbox"/> 短時間OK <input type="checkbox"/> 夕方以降OK <input type="checkbox"/> 不定期参加OK
活動頻度	<input type="checkbox"/> 継続	<input checked="" type="checkbox"/> 単発	<input type="checkbox"/> イベント時	
活動テーマ	<input type="checkbox"/> 高齢者支援 <input type="checkbox"/> 生涯学習	<input type="checkbox"/> 障害者支援 <input type="checkbox"/> 傾聴	<input checked="" type="checkbox"/> こどもの支援 <input type="checkbox"/> その他 ()	<input type="checkbox"/> 国際支援 <input type="checkbox"/> 環境
こんな方に ぴったり！	<input checked="" type="checkbox"/> 人と関わりたい <input type="checkbox"/> イベントのお手伝いがしたい	<input checked="" type="checkbox"/> 黙々と作業がしたい <input checked="" type="checkbox"/> 特技(演奏・踊り等)を披露したい	<input checked="" type="checkbox"/> 利用者と一緒に 作業等がしたい	
主 たる ボラ ンテ ィア 活 動	名称	アスクリゅうほく保育園 ※活動によっては外遊び		
	所在地	台東区浅草橋1-26-8		
	アクセス 方法	JR総武線『浅草橋駅』西口より徒歩5分 都営浅草線『浅草橋駅』A3・A4出口より徒歩5分		
	日時	夏休み期間中(7月中旬～8月下旬)の平日のみ 9:30～12:30		
	概要	0歳児から5歳児クラスの子どもと一緒に遊ぶ、絵本の読み聞かせ、散歩の見守り、掃除などのお 手伝いをしていただきます。		
具 体的 な ボ ラ ン テ ィ ア	0歳児から5歳児の園児と一緒に遊んだり、絵本の読み聞かせ、散歩の見守り、掃除のお手伝い 等をしてくださるボランティアさんを募集しています！ ～『夏！ボランティア体験』のご案内～ このボランティアは社会福祉法人 台東区社会福祉協議会 台東ボランティア・地域活動サポート センター主催の『夏！ボランティア体験』登録プログラムです。 実際のボランティア活動の前に、事前説明会へのエントリー・参加、『夏！ボランティア体験』活動 申込等が必要です。 『夏！ボランティア体験』の詳細は台東ボランティア・地域活動サポートセンター(03-3847- 7065)までお問い合わせください。			
ボランティア保険	<input type="checkbox"/> 施設・団体側で加入(要確認) <input type="checkbox"/> ボランティア活動者自身で加入 <input checked="" type="checkbox"/> 任意			
その他 連絡事項 ・ アピール ポイント	～持ち物・服装について～ 動きやすい服装・外靴・水分補給・タオル ※エプロンは貸出用があるので不要です。			
施設・団体名	アスクリゅうほく保育園			
法人名	株式会社 日本保育サービス			
施設・団体 紹介	アスクリゅうほく保育園は、台東区浅草橋にあり、JR浅草橋駅から徒歩5分の場所にある認可保 育園です。0歳児から5歳児までの約60名の子ども達が毎日元気に楽しく過ごせる場所として運 営をしています。特に鉄棒やマット、跳び箱を中心とした運動遊びや異年齢保育に力をいれてい ます。			
施設・団体 種別	<input type="checkbox"/> 入所・宿泊・入院 <input type="checkbox"/> ボランティア団体	<input checked="" type="checkbox"/> 定期通所・一時利用(非宿泊) <input type="checkbox"/> 区役所	<input checked="" type="checkbox"/> 法人(株式会社・NPO等) <input type="checkbox"/> その他()	
ホームページ	https://www.nihonhoiku.co.jp/blog/ryuhoku/			
Eメール	ryuhoku_297@nihonhoiku.co.jp			
電話	03-3863-8505			

49 前年度 夏ボラ参加 ★		《通年募集》3才児から5才児までの保育！ボランティア募集中！		
募集対象	<input type="checkbox"/> シニア	<input type="checkbox"/> 社会人	<input checked="" type="checkbox"/> 大学生・専門学生	※年齢の目安として お考えください
	<input checked="" type="checkbox"/> 高校生	<input checked="" type="checkbox"/> 中学生	<input checked="" type="checkbox"/> 小学生	
募集特徴	<input checked="" type="checkbox"/> 初心者歓迎	<input type="checkbox"/> 土日中心	<input checked="" type="checkbox"/> 平日中心	<input checked="" type="checkbox"/> 短時間OK
	<input checked="" type="checkbox"/> まずは見学・体験から		<input checked="" type="checkbox"/> 参加前に説明会あり	<input type="checkbox"/> 夕方以降OK
活動頻度	<input checked="" type="checkbox"/> 継続	<input checked="" type="checkbox"/> 単発	<input checked="" type="checkbox"/> イベント時	<input checked="" type="checkbox"/> 不定期参加OK
活動テーマ	<input type="checkbox"/> 高齢者支援	<input type="checkbox"/> 障害者支援	<input checked="" type="checkbox"/> こどもの支援	<input type="checkbox"/> 国際支援
	<input type="checkbox"/> 生涯学習	<input type="checkbox"/> 傾聴	<input type="checkbox"/> その他 ()	<input type="checkbox"/> 環境
こんな方に ぴったり！	<input checked="" type="checkbox"/> 人と関わりたい	<input type="checkbox"/> 黙々作業がしたい	<input type="checkbox"/> 利用者と一緒に 作業等がしたい	<input type="checkbox"/> イベントのお手伝いがしたい
主 たる ボ ラ ン テ ィ ア 活 動	名称	康保会保育園		
	所在地	台東区日本堤1-6-2		
	アクセス 方法	東京メトロ日比谷線『三ノ輪駅』より徒歩10分 JR線・東京メトロ・つくばエクスプレス線『南千住駅』より徒歩10分		
	日時	平日 10:00～15:00		
	概要	子どもたちと遊ぶ・保育士の補助・掃除等のお手伝い		
具 活 動 的 例 な ボ ラ ン テ ィ ア	地域に開かれた温かい保育園を目指し、子どもたちの成長を見守るボランティア活動を行います。 主な内容は、絵本の読み聞かせや外遊びの見守り、行事(夏祭り・運動会など)の準備補助、園内の簡単な環境整備です。 保育士のサポート役として関わりながら、子どもたち一人ひとりに寄り添い、安心できる時間を共に過ごします。短時間・単発参加も可能とし、無理なく継続できる体制を整えます。			
ボランティア保険	<input type="checkbox"/> 施設・団体側で加入(要確認)	<input checked="" type="checkbox"/> ボランティア活動者自身で加入	<input checked="" type="checkbox"/> 任意	
その他 連絡事項 ・ アピール ポイント				
施設・団体名	康保会保育園			
法人名	社会福祉法人 康保会			
施設・団体 紹介	3～5歳の幼児が通う専門保育園です。キリスト教の精神を基に、遊びや生活体験を通して主体性や社会性を育みます。集団活動や季節行事にも力を入れています。			
施設・団体 種別	<input type="checkbox"/> 入所・宿泊・入院	<input checked="" type="checkbox"/> 定期通所・一時利用(非宿泊)	<input checked="" type="checkbox"/> 法人(株式会社・NPO等)	
	<input type="checkbox"/> ボランティア団体	<input type="checkbox"/> 区役所	<input type="checkbox"/> その他()	
ホームページ	https://www.kouhokai.or.jp/			
Eメール	hoikuen2@kouhokai.or.jp			
電話	03-3875-0514			

50 前年度 夏ボラ参加 -	<通年募集> 保育のお手伝いをしてくださるボランティアを募集しています♪			
募集対象	<input checked="" type="checkbox"/> シニア <input checked="" type="checkbox"/> 高校生	<input checked="" type="checkbox"/> 社会人 <input type="checkbox"/> 中学生	<input checked="" type="checkbox"/> 大学生・専門学生 <input type="checkbox"/> 小学生	※年齢の目安として お考えください
募集特徴	<input checked="" type="checkbox"/> 初心者歓迎 <input checked="" type="checkbox"/> まずは見学・体験から	<input type="checkbox"/> 土日中心	<input checked="" type="checkbox"/> 平日中心 <input type="checkbox"/> 参加前に説明会あり	<input type="checkbox"/> 短時間OK <input type="checkbox"/> 夕方以降OK <input checked="" type="checkbox"/> 不定期参加OK
活動頻度	<input checked="" type="checkbox"/> 継続 <input checked="" type="checkbox"/> 単発	<input type="checkbox"/> イベント時		
活動テーマ	<input type="checkbox"/> 高齢者支援 <input type="checkbox"/> 生涯学習	<input type="checkbox"/> 障害者支援 <input type="checkbox"/> 傾聴	<input checked="" type="checkbox"/> こどもの支援 <input type="checkbox"/> その他 ()	<input type="checkbox"/> 国際支援 <input type="checkbox"/> 環境
こんな方に ぴったり!	<input checked="" type="checkbox"/> 人と関わりたい <input type="checkbox"/> イベントのお手伝いがしたい	<input type="checkbox"/> 黙々作業がしたい <input checked="" type="checkbox"/> 特技(演奏・踊り等)を披露したい	<input type="checkbox"/> 利用者と一緒に 作業等がしたい	
主 たる ボ ラ ン テ ィ ア 活 動	名称	スターキッズ谷中保育園		
	所在地	台東区谷中1-2-12		
	アクセス 方法	東京メトロ千代田線『根津駅』1番出口より徒歩5分/JR『日暮里駅』南階段口より徒歩15分/JR『上野駅』公園改札口より徒歩15分		
	日時	平日午前9時～午後5時までの間で、短時間でもOK		
	概要	主に子どもたちと一緒に遊んだり、子どもたちの身の回りの介助など。		
具 活 動 的 な ボ ラ ン テ ィ ア メ ン テ ィ ア	<p>0歳から2歳までのお子さんをお預かりしている保育園です。</p> <p>子どもたちと一緒に遊んだり近隣の公園にお散歩に出かけたり、食事や着替えの介助、保育室のお掃除のお手伝いをしてくださる方を募集しています。</p> <p>元気いっぱいな学生さん、また、昔ながらの伝承遊びを教えてくださいませんか。もちろん未経験の方でも大丈夫です！</p>			
ボランティア保険	<input type="checkbox"/> 施設・団体側で加入(要確認) <input checked="" type="checkbox"/> ボランティア活動者自身で加入 <input type="checkbox"/> 任意			
その他 連絡事項 ・ アピール ポイント	動きやすく汚れても構わない服装をお願いします。			
施設・団体名	スターキッズ谷中保育園			
法人名	株式会社 スターズ			
施設・団体 紹介	0歳児から2歳児までのお子さんをお預かりしている保育園です。毎日子どもたちが楽しく仲良く元気いっぱい遊んでいます♪			
施設・団体 種別	<input type="checkbox"/> 入所・宿泊・入院 <input type="checkbox"/> ボランティア団体 <input checked="" type="checkbox"/> 定期通所・一時利用(非宿泊) <input type="checkbox"/> 区役所 <input type="checkbox"/> その他() <input checked="" type="checkbox"/> 法人(株式会社・NPO等)			
ホームページ	http://www.starkids-hoiku.com/			
Eメール	starkids-yanakahoikuen@outlook.jp			
電話	03-3827-5200			

51 前年度 夏ボラ参加		保育に触れてみませんか！		
募集対象	<input type="checkbox"/> シニア <input type="checkbox"/> 社会人 <input checked="" type="checkbox"/> 大学生・専門学生 <input checked="" type="checkbox"/> 高校生 <input checked="" type="checkbox"/> 中学生 <input checked="" type="checkbox"/> 小学生			※年齢の目安として お考えください
募集特徴	<input type="checkbox"/> 初心者歓迎 <input type="checkbox"/> 土日中心 <input checked="" type="checkbox"/> 平日中心 <input type="checkbox"/> 短時間OK <input type="checkbox"/> 夕方以降OK <input type="checkbox"/> まずは見学・体験から <input type="checkbox"/> 参加前に説明会あり <input type="checkbox"/> 不定期参加OK			
活動頻度	<input type="checkbox"/> 継続 <input checked="" type="checkbox"/> 単発 <input type="checkbox"/> イベント時			
活動テーマ	<input type="checkbox"/> 高齢者支援 <input type="checkbox"/> 障害者支援 <input checked="" type="checkbox"/> こどもの支援 <input type="checkbox"/> 国際支援 <input type="checkbox"/> 環境 <input type="checkbox"/> 生涯学習 <input type="checkbox"/> 傾聴 <input type="checkbox"/> その他 ()			
こんな方に ぴったり！	<input checked="" type="checkbox"/> 人と関わりたい <input type="checkbox"/> 黙々作業がしたい <input type="checkbox"/> 利用者と一緒に <input type="checkbox"/> イベントのお手伝いがしたい <input type="checkbox"/> 特技(演奏・踊り等)を披露したい 作業等がしたい			
主 たる ボラ ンテ ィア 活 動	名称	ぼけっとランド浅草橋保育園 保育室		
	所在地	台東区浅草橋5-25-10		
	アクセス 方法	JR総武線『浅草橋駅』西口より徒歩9分／大江戸線・TX線『新御徒町駅』A4出口より徒歩10分／JR線・日比谷線・TX線『秋葉原駅』1番出口より徒歩15分		
	日時	平日(月～金) 9:00～18:00 ※応相談		
	概要	0歳児から5歳児と一緒にあそぶ、清掃・玩具の消毒、制作の準備のお手伝いなど。		
具 体的 な ボ ラ ン テ ィ ア	子ども達と一緒に過ごしながら、保育の安全や衛生をともに見守ってみませんか？ また、子どもたちと過ごす楽しさも感じていただけたらと思っています。			
ボランティア保険	<input type="checkbox"/> 施設・団体側で加入(要確認) <input type="checkbox"/> ボランティア活動者自身で加入 <input checked="" type="checkbox"/> 任意			
その他 連絡事項 ・ アピール ポイント	動きやすい服装と靴でお越しください。			
施設・団体名	ぼけっとランド浅草橋保育園			
法人名	学校法人 三幸学園			
施設・団体 紹介	【個を受容し、共感するなかで主体性を育む】という保育理念のもと保育をしています。			
施設・団体 種別	<input type="checkbox"/> 入所・宿泊・入院 <input checked="" type="checkbox"/> 定期通所・一時利用(非宿泊) <input checked="" type="checkbox"/> 法人(株式会社・NPO等) <input type="checkbox"/> ボランティア団体 <input type="checkbox"/> 区役所 <input type="checkbox"/> その他()			
ホームページ	https://www.pocket-land.jp/asakusabashi/			
Eメール	pl-asakusabashi@sanko.ac.jp			
電話	03-5833-4511			

52 前年度 夏ボラ参加	【通年募集】宿泊施設での居室や共用部のお掃除を手伝ってくださるボランティア募集しています		
募集対象	<input checked="" type="checkbox"/> シニア <input type="checkbox"/> 高校生	<input checked="" type="checkbox"/> 社会人 <input type="checkbox"/> 中学生	<input type="checkbox"/> 大学生・専門学生 <input type="checkbox"/> 小学生
募集特徴	<input checked="" type="checkbox"/> 初心者歓迎 <input checked="" type="checkbox"/> まずは見学・体験から	<input type="checkbox"/> 土日中心 <input checked="" type="checkbox"/> 参加前に説明会あり	<input type="checkbox"/> 平日中心 <input checked="" type="checkbox"/> 短時間OK <input checked="" type="checkbox"/> 不定期参加OK
活動頻度	<input checked="" type="checkbox"/> 継続 <input type="checkbox"/> 単発	<input type="checkbox"/> イベント時	
活動テーマ	<input type="checkbox"/> 高齢者支援 <input type="checkbox"/> 生涯学習	<input type="checkbox"/> 障害者支援 <input type="checkbox"/> 傾聴	<input checked="" type="checkbox"/> こどもの支援 <input type="checkbox"/> その他 () <input type="checkbox"/> 国際支援 <input type="checkbox"/> 環境
こんな方に ぴったり！	<input checked="" type="checkbox"/> 人と関わりたい <input type="checkbox"/> イベントのお手伝いがしたい	<input type="checkbox"/> 黙々作業がしたい <input type="checkbox"/> 特技(演奏・踊り等)を披露したい	<input type="checkbox"/> 利用者と一緒に <input type="checkbox"/> 作業等がしたい
主たる ボランティア 活動	名称	アフラックペアレンツハウス浅草橋	
	所在地	台東区浅草橋1-3-12	
	アクセス 方法	JR総武線『浅草橋駅』西口より徒歩1分 都営地下鉄『浅草橋駅』A2出口より徒歩4分	
	日時	平日・土日祝 10:00～18:00	
概要	治療中で免疫の下がったお子さんや家族が利用するお部屋の清掃や共用部の物品整理、絵本・おもちゃの除菌など。		
具 体的 な ボ ラ ン テ ィ ア	<p>遠方から東京都内外の大きな病院に通院・入院されるために患児・家族が滞在している施設での、居室やプレイルーム・ダイニングルーム他共用部のお掃除や片づけ、除菌作業をしてくださるボランティアさんを募集しています。</p> <p>お泊まりのご家族が安心して過ごせるように一緒に活動をしていただけると嬉しいです。</p>		
ボランティア保険	<input checked="" type="checkbox"/> 施設・団体側で加入(要確認) <input type="checkbox"/> ボランティア活動者自身で加入 <input type="checkbox"/> 任意		
その他 連絡事項 ・ アピール ポイント	<ul style="list-style-type: none"> ・免疫力の弱い患児が滞在しているため、館内はマスクの着用をお願いしています ・初めての方には、まず簡単な研修をお受けいただいています ・研修日以降のボランティア活動は、交通費は支給いたします(ご遠方の方はご相談) 		
施設・団体名	アフラックペアレンツハウス浅草橋		
法人名	公益財団法人 がんの子どもを守る会		
施設・団体 紹介	自宅を離れて専門病院で治療を受ける子どもとその家族が「安心・安全・安価」で利用できる滞在施設(アフラックペアレンツハウス)を運営しています。 ぜひ一緒に活動を支える仲間になってください！まずはHPをご覧ください。		
施設・団体 種別	<input checked="" type="checkbox"/> 入所・宿泊・入院 <input type="checkbox"/> ボランティア団体	<input type="checkbox"/> 定期通所・一時利用(非宿泊) <input type="checkbox"/> 区役所	<input checked="" type="checkbox"/> 法人(株式会社・NPO等) <input type="checkbox"/> その他()
ホームページ	https://www.ccaj-found.or.jp/		
Eメール	tokyo@ccaj-found.or.jp		
電話	03-5825-6387		

53 前年度 夏ボラ参加		台東区内外の外国人の日本語学習を支援するサークルです		
募集対象	<input checked="" type="checkbox"/> シニア <input checked="" type="checkbox"/> 高校生	<input checked="" type="checkbox"/> 社会人 <input type="checkbox"/> 中学生	<input checked="" type="checkbox"/> 大学生・専門学生 <input type="checkbox"/> 小学生	※年齢の目安として お考えください
募集特徴	<input checked="" type="checkbox"/> 初心者歓迎 <input type="checkbox"/> まずは見学・体験から	<input type="checkbox"/> 土日中心	<input checked="" type="checkbox"/> 平日中心 <input type="checkbox"/> 参加前に説明会あり	<input type="checkbox"/> 短時間OK <input checked="" type="checkbox"/> 夕方以降OK <input type="checkbox"/> 不定期参加OK
活動頻度	<input checked="" type="checkbox"/> 継続	<input type="checkbox"/> 単発	<input type="checkbox"/> イベント時	
活動テーマ	<input type="checkbox"/> 高齢者支援 <input type="checkbox"/> 生涯学習	<input type="checkbox"/> 障害者支援 <input type="checkbox"/> 傾聴	<input type="checkbox"/> こどもの支援 <input type="checkbox"/> その他 ()	<input checked="" type="checkbox"/> 国際支援 <input type="checkbox"/> 環境
こんな方に ぴったり!	<input checked="" type="checkbox"/> 人と関わりたい <input checked="" type="checkbox"/> イベントのお手伝いがしたい	<input type="checkbox"/> 黙々作業がしたい <input type="checkbox"/> 特技(演奏・踊り等)を披露したい	<input type="checkbox"/> 利用者と一緒に 作業等がしたい	
主 たる ボラ ンテ ィア 活 動	場	名称	入谷区民館 集会室	
	所	所在地	台東区入谷1-15-6	
		アクセス 方法	東京メトロ日比谷線『入谷駅』より徒歩5分 南めぐりん「入谷地区センター」より徒歩4分	
		日時	毎週水曜日 19:00~21:00	
		概要	外国人の日本語学習を支援する。	
具 活 動 的 例 な ボ ラ ン テ ィ ア メ ン テ ィ ア	日本在住外国人の日本語学習のお手伝いをしています。 外国人と日本語で会話したり、ゲームをして交流したり、台東区のイベントに参加したりしていま す。 サークル主催のお花見、料理教室などの行事もたくさんあります。 異文化に触れて、一緒に楽しい時間を過ごしませんか？			
ボランティア保険	<input checked="" type="checkbox"/> 施設・団体側で加入(要確認) <input type="checkbox"/> ボランティア活動者自身で加入 <input type="checkbox"/> 任意			
その他 連絡事項 ・ アピール ポイント	未経験者でもOKですが、後からでも区主催の日本語ボランティア養成講座を受講することが望 ましいです。			
施設・団体名	サークルやまとことば			
法人名				
施設・団体 紹介	外国人に日本語と日本文化を教え、外国人と日本語で会話したり、ゲームをして交流することを 目的としています。会話中心のクラス、個人レッスンなどの活動をしています。			
施設・団体 種別	<input type="checkbox"/> 入所・宿泊・入院 <input checked="" type="checkbox"/> ボランティア団体	<input type="checkbox"/> 定期通所・一時利用(非宿泊) <input type="checkbox"/> 区役所	<input type="checkbox"/> 法人(株式会社・NPO等) <input type="checkbox"/> その他()	
ホームページ				
Eメール	bs4@jcom.home.ne.jp			
電話	03-6764-7510			

54 前年度 夏ボラ参加 -	《通年募集》外国住民の方とにほんごで話そう！サポートボランティア募集中！			
募集対象	<input checked="" type="checkbox"/> シニア <input checked="" type="checkbox"/> 高校生	<input checked="" type="checkbox"/> 社会人 <input type="checkbox"/> 中学生	<input checked="" type="checkbox"/> 大学生・専門学生 <input type="checkbox"/> 小学生	※年齢の目安として お考えください
募集特徴	<input checked="" type="checkbox"/> 初心者歓迎 <input checked="" type="checkbox"/> まずは見学・体験から	<input type="checkbox"/> 土日中心 <input type="checkbox"/> 参加前に説明会あり	<input checked="" type="checkbox"/> 平日中心 <input type="checkbox"/> 短時間OK	<input type="checkbox"/> 夕方以降OK <input checked="" type="checkbox"/> 不定期参加OK
活動頻度	<input checked="" type="checkbox"/> 継続 <input type="checkbox"/> 単発	<input type="checkbox"/> イベント時		
活動テーマ	<input type="checkbox"/> 高齢者支援 <input type="checkbox"/> 生涯学習	<input type="checkbox"/> 障害者支援 <input type="checkbox"/> 傾聴	<input type="checkbox"/> こどもの支援 <input type="checkbox"/> その他 ()	<input checked="" type="checkbox"/> 国際支援 <input type="checkbox"/> 環境
こんな方に ぴったり！	<input checked="" type="checkbox"/> 人と関わりたい <input type="checkbox"/> イベントのお手伝いがしたい	<input type="checkbox"/> 黙々作業がしたい <input type="checkbox"/> 特技(演奏・踊り等)を披露したい	<input checked="" type="checkbox"/> 利用者と一緒に 作業等がしたい	
主たる ボランティア 活動	名称	ボーダレスハウス浅草橋 1階		
	所在地	台東区柳橋1-10-8		
	アクセス 方法	JR総武線 『浅草橋駅』東口より徒歩5分 都営バス「浅草橋駅前」より徒歩4分		
	日時	毎週月曜日 10:00~11:30(祝日除く)		
概要	やさしい日本語をつかって、日常的に使う日本語を台東区に住む外国住民の方と一緒に練習します。			
具 体的 な ボ ラ ン テ ィ ア 活 動 の 例	<p>台東区に住む外国住民の方の日本語学習をサポートしてくださる方を募集しています。</p> <p>テキストに沿って生活でよく使う会話を一緒に練習したり、外国の文化を学びあったりします。</p> <p>普段日本人との交流の機会を持つことが少ない学習者さんにとって、日本語で同じ地域に住まれている方とお話することは、学習モチベーションの向上や地域との心理的結びつきを感じることにつながっています。</p>			
ボランティア保険	<input type="checkbox"/> 施設・団体側で加入(要確認) <input type="checkbox"/> ボランティア活動者自身で加入 <input checked="" type="checkbox"/> 任意			
その他 連絡事項 ・ アピール ポイント	<ul style="list-style-type: none"> ・日本語を教えた経験は必要ありません！ ・見学・体験・ご友人との参加も歓迎です。 ・事前連絡不要で、毎週参加できなくても大丈夫！気軽に始められます。 			
施設・団体名	にほんごカフェ			
法人名	ボーダレスハウス 株式会社			
施設・団体 紹介	日本(東京・関西・仙台)、韓国、台湾の3カ国で、国籍や年齢の異なる若者たちが一緒に暮らし共同生活を送る「国際交流シェアハウス」を全拠点70ハウス以上運営しています。また、浅草橋にオフィスを持ち、シェアハウスの入居者も含め様々な世代とともに地域活動を行っています。			
施設・団体 種別	<input type="checkbox"/> 入所・宿泊・入院 <input type="checkbox"/> 定期通所・一時利用(非宿泊) <input checked="" type="checkbox"/> 法人(株式会社・NPO等) <input type="checkbox"/> ボランティア団体 <input type="checkbox"/> 区役所 <input type="checkbox"/> その他()			
ホームページ	https://borderlesshouse-corp.com/			
Eメール	info@borderless-house.com			
電話	03-5829-9161			

56 前年度 夏ボラ参加		大江戸清掃隊	
募集対象	<input checked="" type="checkbox"/> シニア <input checked="" type="checkbox"/> 社会人 <input checked="" type="checkbox"/> 大学生・専門学生 <input checked="" type="checkbox"/> 高校生 <input checked="" type="checkbox"/> 中学生 <input checked="" type="checkbox"/> 小学生	※年齢の目安として お考えください	
募集特徴	<input checked="" type="checkbox"/> 初心者歓迎 <input checked="" type="checkbox"/> 土日中心 <input checked="" type="checkbox"/> 平日中心 <input checked="" type="checkbox"/> 短時間OK <input checked="" type="checkbox"/> 夕方以降OK <input type="checkbox"/> まずは見学・体験から <input type="checkbox"/> 参加前に説明会あり <input checked="" type="checkbox"/> 不定期参加OK		
活動頻度	<input checked="" type="checkbox"/> 継続 <input type="checkbox"/> 単発 <input type="checkbox"/> イベント時		
活動テーマ	<input type="checkbox"/> 高齢者支援 <input type="checkbox"/> 障害者支援 <input type="checkbox"/> こどもの支援 <input type="checkbox"/> 国際支援 <input checked="" type="checkbox"/> 環境 <input type="checkbox"/> 生涯学習 <input type="checkbox"/> 傾聴 <input type="checkbox"/> その他 ()		
こんな方に ぴったり!	<input type="checkbox"/> 人と関わりたい <input checked="" type="checkbox"/> 黙々と作業がしたい <input type="checkbox"/> 利用者と一緒に <input type="checkbox"/> イベントのお手伝いがしたい <input type="checkbox"/> 特技(演奏・踊り等)を披露したい <input type="checkbox"/> 作業等がしたい		
主 たる ボラ ンテ ィア 活 動	場 所	名称	区内において、各団体等が定める場所
		所在地	
		アクセス 方法	
		日時	各団体等が定める日時
		概要	月1回以上(各団体等で決めた日程)の清掃活動・区主催イベントへの参加
具 活 動 的 例 な ボ ラ ン テ ィ ア	<p>・区内でボランティア清掃を行う団体等を大江戸清掃隊として登録しています。区は登録団体に対し、清掃用具やユニフォーム(半てん・たすき)の支給などの活動支援を行っています。</p> <p>・活動場所、日時は参加者ご自身で決めていただきます。</p> <p>・区主催のイベントは区からご案内いたします。</p> <p>・清掃活動のご報告をいただいた場合は、区ホームページでご紹介できます。</p>		
ボランテ ィア保 険	<input type="checkbox"/> 施設・団体側で加入(要確認) <input checked="" type="checkbox"/> ボランティア活動者自身で加入 <input type="checkbox"/> 任意		
その他 連絡事項 ・ アピ ール ポ ィ ン ト	<p>・登録には下記の条件を満たすことが必要です。 ①台東区内在住・在勤・在学者 ②定期的な清掃活動の実施</p> <p>・お揃いの半てん、たすきを着用して清掃活動をすることで、清掃への意欲を高めるとともに、地域の美化意識の高さを区内外へアピールする目的もあります。</p>		
施設・団体名	大江戸清掃隊		
法人名	台東区役所 環境課(まちの美化担当)		
施設・団体 紹介	環境課 まちの美化担当では、台東区内のまちの美化促進に係る様々な取り組みを行っています。自主的な清掃活動に興味がある方は、お気軽にご連絡ください!		
施設・団体 種別	<input type="checkbox"/> 入所・宿泊・入院 <input type="checkbox"/> 定期通所・一時利用(非宿泊) <input type="checkbox"/> 法人(株式会社・NPO等) <input type="checkbox"/> ボランティア団体 <input checked="" type="checkbox"/> 区役所 <input type="checkbox"/> その他()		
ホームペ ージ	https://www.city.taito.lg.jp/kenchiku/machibika/oedoseisotai/oedoseisotai.html		
Eメール			
電 話	03-5246-1292		

57 前年度 夏ボラ参加 ★		イベントからのごみを削減して持続可能な社会を目指しましょう			
募集対象		■ シニア ■ 高校生	■ 社会人 □ 中学生	■ 大学生・専門学生 □ 小学生	※年齢の目安として お考えください
募集特徴		■ 初心者歓迎 ■ まずは見学・体験から	□ 土日中心	□ 平日中心 □ 参加前に説明会あり	□ 短時間OK □ 夕方以降OK □ 不定期参加OK
活動頻度		□ 継続 □ 単発	■ イベント時		
活動テーマ		□ 高齢者支援 □ 生涯学習	□ 障害者支援 □ 傾聴	□ こどもの支援 □ その他 ()	□ 国際支援 ■ 環境
こんな方に ぴったり!		■ 人と関わりたい ■ イベントのお手伝いがしたい	■ 黙々と作業がしたい □ 特技(演奏・踊り等)を披露したい	□ 利用者と一緒に 作業等がしたい	
主 たる ボ ラ ン テ ィ ア 活 動	場	名称 準備段階は環境ふれあい館リサイクル活動室、実施時はイベント会場			
	所	所在地 台東区蔵前4-14-6			
		アクセス方法 都営大江戸線・都営浅草線『蔵前駅』より徒歩5分程度			
		日時 各イベントによる			
		概要 イベントでの使い捨て容器を減らすための啓発活動、リユース食器の使用推進			
具 体 的 な ボ ラ ン テ ィ ア		飲食提供のイベントで使い捨て食器に変わるリユース食器の使用を推進し、使用済みの食器を回収するコーナーを担当。回収を担当する人を募集します。			
ボランティア保険		■ 施設・団体側で加入(要確認) □ ボランティア活動者自身で加入 □ 任意			
その他 連絡事項 ・ アピール ポイント					
施設・団体名		台東リサイクルネットワーク			
法人名					
施設・団体 紹介		台東区の環境の拠点施設に事務局があります。持続可能な社会をつくるために一人一人が環境を我がことと捉えて行動する事を目指しています。そのために必要な啓発活動などを実施しています。			
施設・団体 種別		□ 入所・宿泊・入院 □ 定期通所・一時利用(非宿泊) □ 法人(株式会社・NPO等) ■ ボランティア団体 □ 区役所 □ その他()			
ホームページ					
Eメール		trnet@jcom.home.ne.jp			
電話		03-3866-8185			

58 前年度 夏ボラ参加		生涯学習ボランティア「まなボ」		
募集対象	<input checked="" type="checkbox"/> シニア <input checked="" type="checkbox"/> 社会人 <input checked="" type="checkbox"/> 大学生・専門学生 <input type="checkbox"/> 高校生 <input type="checkbox"/> 中学生 <input type="checkbox"/> 小学生			※年齢の目安として お考えください
募集特徴	<input checked="" type="checkbox"/> 初心者歓迎 <input checked="" type="checkbox"/> 土日中心 <input checked="" type="checkbox"/> 平日中心 <input checked="" type="checkbox"/> 短時間OK <input type="checkbox"/> まずは見学・体験から <input type="checkbox"/> 参加前に説明会あり			<input type="checkbox"/> 夕方以降OK <input checked="" type="checkbox"/> 不定期参加OK
活動頻度	<input checked="" type="checkbox"/> 継続 <input checked="" type="checkbox"/> 単発 <input type="checkbox"/> イベント時			
活動テーマ	<input type="checkbox"/> 高齢者支援 <input type="checkbox"/> 障害者支援 <input type="checkbox"/> こどもの支援 <input type="checkbox"/> 国際支援 <input type="checkbox"/> 環境 <input checked="" type="checkbox"/> 生涯学習 <input type="checkbox"/> 傾聴 <input type="checkbox"/> その他 ()			
こんな方に ぴったり！	<input checked="" type="checkbox"/> 人と関わりたい <input type="checkbox"/> 黙々と作業がしたい <input type="checkbox"/> 利用者と一緒に <input type="checkbox"/> イベントのお手伝いがしたい <input checked="" type="checkbox"/> 特技(演奏・踊り等)を披露したい <input type="checkbox"/> 作業等がしたい			
主たる ボランティア 活動	名称	台東区内小学校放課後子供教室、かがやき長寿ひろば、台東区内幼稚園、高齢者施設など		
	所在地	台東区内各地（詳しくはお問い合わせください）		
	アクセス 方法	実施場所によって異なります。詳しくはお問い合わせください。		
	日時	実施時期によって異なります。詳しくはお問い合わせください。		
	概要	「自身が培ってきた経験・知識・技能を、区民の生涯学習活動に役立てたい！」という熱意を持った地域の方々に登録していただく制度です。		
具 体的 な ボ ラ ン テ ィ ア	<p>音楽や健康、美術など、さまざまな分野の経験をもち、自身の経験を区民の生涯学習活動に役立てたいという熱意を持った地域の方を募集しています。</p> <p>登録後は、生涯学習課が区ホームページ等で情報提供を行い、活用を呼び掛けていきます。登録者の派遣依頼があった際には、生涯学習課・登録者・生涯学習ボランティア利用団体の三者で打ち合わせを行い、利用決定に向けた打合せを行います。</p> <p>主な活動先は台東区内小学校放課後子供教室、かがやき長寿ひろば、台東区内幼稚園、高齢者施設など区内のさまざまな施設です。</p>			
ボランティア保険	<input type="checkbox"/> 施設・団体側で加入(要確認) <input type="checkbox"/> ボランティア活動者自身で加入 <input checked="" type="checkbox"/> 任意			
その他 連絡事項 ・ アピール ポイント	<p>①保険への加入は、登録者と利用団体との双方で事前に協議のうえ決定します。</p> <p>②本事業は、区民の生涯学習活動を支援することで、登録者自身をも高めようとするものであるため、基本的に謝礼は発生しません。ただし、資料代、材料費等の経費については、登録者と利用団体の間で確認してください。</p>			
施設・団体名	生涯学習課 学習館			
法人名	台東区役所 生涯学習課			
施設・団体 紹介	台東区役所 生涯学習課では、生涯学習ボランティア「まなボ」を始めとして、区民の皆様の生涯学習活動を支援するため、さまざまな事業を行っています。「何かを始めてみたい」と考えている方や「生涯学習」にご興味のある方は、ぜひお気軽にご相談ください！			
施設・団体 種別	<input type="checkbox"/> 入所・宿泊・入院 <input type="checkbox"/> 定期通所・一時利用(非宿泊) <input type="checkbox"/> 法人(株式会社・NPO等) <input type="checkbox"/> ボランティア団体 <input checked="" type="checkbox"/> 区役所 <input type="checkbox"/> その他()			
ホームページ	https://www.city.taito.lg.jp/gakushu/shogaigakushu/sien-sinkou/gakusyuuusienn.html			
Eメール	vola-shougai.il0@city.taito.tokyo.jp			
電話	03-5246-5811			

60 前年度夏ボラ参加 -		デイサービスでのレクリエーション公演に参加してくれるボランティア募集中！！ 自分もたのしみながら人の役に立ちたい人におススメです		
募集対象	<input checked="" type="checkbox"/> シニア <input checked="" type="checkbox"/> 社会人 <input checked="" type="checkbox"/> 大学生・専門学生 <input checked="" type="checkbox"/> 高校生 <input checked="" type="checkbox"/> 中学生 <input type="checkbox"/> 小学生	※年齢の目安としてお考えください		
募集特徴	<input checked="" type="checkbox"/> 初心者歓迎 <input type="checkbox"/> 土日中心 <input checked="" type="checkbox"/> 平日中心 <input checked="" type="checkbox"/> 短時間OK <input type="checkbox"/> 夕方以降OK <input checked="" type="checkbox"/> まずは見学・体験から <input type="checkbox"/> 参加前に説明会あり <input checked="" type="checkbox"/> 不定期参加OK			
活動頻度	<input checked="" type="checkbox"/> 継続 <input checked="" type="checkbox"/> 単発 <input checked="" type="checkbox"/> イベント時			
活動テーマ	<input checked="" type="checkbox"/> 高齢者支援 <input type="checkbox"/> 障害者支援 <input checked="" type="checkbox"/> こどもの支援 <input type="checkbox"/> 国際支援 <input type="checkbox"/> 環境 <input checked="" type="checkbox"/> 生涯学習 <input type="checkbox"/> 傾聴 <input type="checkbox"/> その他 ()			
こんな方にぴったり！	<input checked="" type="checkbox"/> 人と関わりたい <input type="checkbox"/> 黙々と作業がしたい <input checked="" type="checkbox"/> 利用者と一緒に <input checked="" type="checkbox"/> イベントのお手伝いがしたい <input checked="" type="checkbox"/> 特技(演奏・踊り等)を披露したい 作業等がしたい			
主たるボランティア活動	名称	①ヨウコー御徒町 ②ヨウコー新小岩		
	所在地	①ヨウコー御徒町：台東区元浅草1-14-7 アルゴ元浅草 ②ヨウコー新小岩：葛飾区新小岩1-26-19		
	アクセス方法	①東京メトロ銀座線『稻荷町駅』より徒歩5分／都営大江戸線『新御徒町駅』より徒歩5分 ②JR『新小岩駅』南口より徒歩3分		
	日時	①平日 13:30～14:30 ②平日 14:00～15:00		
	概要	月に2回、デイサービスのレクリエーションとして、紙芝居を上演したり、歌を歌ったりしています。		
具活動的な例なボランティア	<p>月に2回、デイサービスのレクリエーションとして行っている公演に演者として参加してくれる人を募集しています。</p> <p>紙芝居の上演をメインでやっていますが、得意な事、やりたい事があれば自由にやって頂いて構いません。利用者さんは新しい人が来てくれると、それだけで喜んでくれるので話の上手さなどは必要ありません。</p> <p>まずはお気軽にご連絡ください。</p>			
ボランティア保険	<input type="checkbox"/> 施設・団体側で加入(要確認) <input type="checkbox"/> ボランティア活動者自身で加入 <input checked="" type="checkbox"/> 任意			
その他連絡事項・アピールポイント	感染症対策のため、施設内ではマスクの着用をお願いします。			
施設・団体名	ヨミトク会			
法人名				
施設・団体紹介	ヨミトク会は「文化と歴史をエンターテイメントで読み解く会」の略です。素晴らしい文化も、魅力のある歴史も、それを知らない人には存在しないのと同じで、そういったものをひとりでも多くの人に伝える事が本来の活動ですが、この活動は有償案件として行う事が多く、無償案件はデイサービス公演をメインで活動しています。			
施設・団体種別	<input type="checkbox"/> 入所・宿泊・入院 <input type="checkbox"/> 定期通所・一時利用(非宿泊) <input type="checkbox"/> 法人(株式会社・NPO等) <input type="checkbox"/> ボランティア団体 <input type="checkbox"/> 区役所 <input checked="" type="checkbox"/> その他(有償案件と無償案件の両方を行う任意団体)			
ホームページ	https://yomitoku.jp/			
Eメール	m-ota@yomitoku.jp			
電話	080-3124-8187			

62 前年度 夏ボラ参加		傾聴ボランティア募集中		
募集対象	<input checked="" type="checkbox"/> シニア <input checked="" type="checkbox"/> 社会人 <input checked="" type="checkbox"/> 大学生・専門学生 <input type="checkbox"/> 高校生 <input type="checkbox"/> 中学生 <input type="checkbox"/> 小学生			※年齢の目安として お考えください
募集特徴	<input checked="" type="checkbox"/> 初心者歓迎 <input type="checkbox"/> 土日中心 <input checked="" type="checkbox"/> 平日中心 <input type="checkbox"/> 短時間OK <input type="checkbox"/> 夕方以降OK <input checked="" type="checkbox"/> まずは見学・体験から <input checked="" type="checkbox"/> 参加前に説明会あり <input type="checkbox"/> 不定期参加OK			
活動頻度	<input checked="" type="checkbox"/> 継続 <input type="checkbox"/> 単発 <input type="checkbox"/> イベント時			
活動テーマ	<input type="checkbox"/> 高齢者支援 <input type="checkbox"/> 障害者支援 <input type="checkbox"/> こどもの支援 <input type="checkbox"/> 国際支援 <input type="checkbox"/> 環境 <input type="checkbox"/> 生涯学習 <input checked="" type="checkbox"/> 傾聴 <input type="checkbox"/> その他 ()			
こんな方に ぴったり！	<input checked="" type="checkbox"/> 人と関わりたい <input type="checkbox"/> 黙々作業がしたい <input type="checkbox"/> 利用者と一緒に <input type="checkbox"/> イベントのお手伝いがしたい <input type="checkbox"/> 特技(演奏・踊り等)を披露したい 作業等がしたい			
主 たる ボ ラ ン テ ィ ア 活 動	場 所	名 称	特別養護老人ホーム 竜泉	
		所在地	台東区竜泉2-10-8	
		アクセス 方法	東京メトロ日比谷線『入谷駅』1番・2番出口より徒歩8分	
		日時	毎週水曜日 [傾聴活動] 14:00~15:00 [シェアリング] 15:00~16:00	
		概要	傾聴ボランティア、お話し相手	
具 体 的 な ボ ラ ン テ ィ ア	利用者様のお話し相手になってくださる方を募集しています。			
ボランティア保険	<input type="checkbox"/> 施設・団体側で加入(要確認) <input checked="" type="checkbox"/> ボランティア活動者自身で加入 <input type="checkbox"/> 任意			
その他 連絡事項 ・ アピール ポイント	感染症対策のため、室内ではマスクの着用をお願いします。			
施設・団体名	傾聴研究会 Heart&ハート			
法人名	なし			
施設・団体 紹介	傾聴ボランティア、実践活動と傾聴の学習をしています。 傾聴を通じて人と人がつながり 孤立を防ぐ 地域づくりに少しでも貢献できればと取り組んでいます。			
施設・団体 種別	<input type="checkbox"/> 入所・宿泊・入院 <input type="checkbox"/> 定期通所・一時利用(非宿泊) <input type="checkbox"/> 法人(株式会社・NPO等) <input checked="" type="checkbox"/> ボランティア団体 <input type="checkbox"/> 区役所 <input type="checkbox"/> その他()			
ホームページ				
Eメール	guchikiki.ohitorisama@gmail.com			
電 話	090-1224-1029			

63 前年度 夏ボラ参加	≪通年随時募集≫ ボランティアを必要としている所へ「災害等ボランティア派遣隊」として派遣すべく隊員を募集中です。			
募集対象	<input checked="" type="checkbox"/> シニア <input type="checkbox"/> 高校生	<input checked="" type="checkbox"/> 社会人 <input type="checkbox"/> 中学生	<input checked="" type="checkbox"/> 大学生・専門学生 <input type="checkbox"/> 小学生	※年齢の目安としてお考えください
募集特徴	<input checked="" type="checkbox"/> 初心者歓迎 <input checked="" type="checkbox"/> まずは見学・体験から	<input checked="" type="checkbox"/> 土日中心	<input type="checkbox"/> 平日中心 <input checked="" type="checkbox"/> 参加前に説明会あり	<input type="checkbox"/> 短時間OK <input type="checkbox"/> 夕方以降OK <input checked="" type="checkbox"/> 不定期参加OK
活動頻度	<input checked="" type="checkbox"/> 継続	<input type="checkbox"/> 単発	<input type="checkbox"/> イベント時	
活動テーマ	<input type="checkbox"/> 高齢者支援 <input type="checkbox"/> 生涯学習	<input type="checkbox"/> 障害者支援 <input type="checkbox"/> 傾聴	<input type="checkbox"/> こどもの支援 <input checked="" type="checkbox"/> その他 (災害支援)	<input type="checkbox"/> 国際支援 <input type="checkbox"/> 環境
こんな方にぴったり!	<input checked="" type="checkbox"/> 人と関わりたい <input type="checkbox"/> イベントのお手伝いがしたい	<input checked="" type="checkbox"/> 黙々作業がしたい <input type="checkbox"/> 特技(演奏・踊り等)を披露したい	<input checked="" type="checkbox"/> 利用者と一緒に作業等がしたい	
主たるボランティア活動	名称	全国各地の被災地等		
	所在地	全国各地の被災地等		
	アクセス方法	集合場所から活動場所までは、バスで送迎致します。		
	日時	通年随時		
概要	災害等ボランティア派遣隊員として、災害支援・水ヒマワリ(外来種)除去・外来魚駆除・清掃活動等、ボランティアを必要としている所への派遣出動です。			
具活動的なボランティア	全国各地における災害の発生時に、事前に登録されたボランティアの方にお声かけの後、協会所有のバス等により被災地に移動して、人的支援を行う事業を進めております。 又、水ヒマワリ(外来種)除去・外来魚駆除・清掃活動等、ボランティアを必要としている所への派遣出動を行うべく募集中です。 ボランティア経験の有無及び個人・団体は問いません。皆様のご参加を心よりお待ちしております。			
ボランティア保険	<input checked="" type="checkbox"/> 施設・団体側で加入(要確認) <input type="checkbox"/> ボランティア活動者自身で加入 <input type="checkbox"/> 任意			
その他連絡事項・アピールポイント	災害等ボランティア派遣隊に登録された方には、ユニフォーム・ヘルメット・手袋等を支給致します。活動時も含め費用は一切掛かりません。 災害等ボランティア派遣隊に参加・登録された方には、ご承諾を得て、日本財団ボランティアセンター(VTC)での講習に参加して頂きます。講習費用は東京釣り協会で負担します。			
施設・団体名	東京釣り協会 台東区支部			
法人名	特定非営利活動法人 東京釣り協会			
施設・団体紹介	特定非営利活動法人 東京釣り協会の活動に準じ、参加しております。			
施設・団体種別	<input type="checkbox"/> 入所・宿泊・入院 <input type="checkbox"/> 定期通所・一時利用(非宿泊) <input type="checkbox"/> 法人(株式会社・NPO等) <input checked="" type="checkbox"/> ボランティア団体 <input type="checkbox"/> 区役所 <input type="checkbox"/> その他()			
ホームページ	https://totyokyo.wixsite.com/mysite			
Eメール	totyokyo@nifty.com			
電話	090-8857-3657			

64 前年度夏ボラ参加		上野動物園・多摩動物公園・井の頭自然文化園で動物の解説や来園者のご案内などを行うボランティアです				
募集対象	<input checked="" type="checkbox"/> シニア <input checked="" type="checkbox"/> 社会人 <input checked="" type="checkbox"/> 大学生・専門学生 <input type="checkbox"/> 高校生 <input type="checkbox"/> 中学生 <input type="checkbox"/> 小学生				※年齢の目安としてお考えください	
募集特徴	<input checked="" type="checkbox"/> 初心者歓迎 <input type="checkbox"/> 土日中心 <input type="checkbox"/> 平日中心 <input type="checkbox"/> 短時間OK <input type="checkbox"/> 夕方以降OK <input type="checkbox"/> まずは見学・体験から <input checked="" type="checkbox"/> 参加前に説明会あり <input type="checkbox"/> 不定期参加OK					
活動頻度	<input checked="" type="checkbox"/> 継続 <input type="checkbox"/> 単発 <input type="checkbox"/> イベント時					
活動テーマ	<input type="checkbox"/> 高齢者支援 <input type="checkbox"/> 障害者支援 <input type="checkbox"/> こどもの支援 <input type="checkbox"/> 国際支援 <input type="checkbox"/> 環境 <input type="checkbox"/> 生涯学習 <input type="checkbox"/> 傾聴 <input checked="" type="checkbox"/> その他 (動物園)					
こんな方にぴったり!	<input checked="" type="checkbox"/> 人と関わりたい <input type="checkbox"/> 黙々作業がしたい <input type="checkbox"/> 利用者と一緒に <input checked="" type="checkbox"/> イベントのお手伝いがしたい <input type="checkbox"/> 特技(演奏・踊り等)を披露したい <input type="checkbox"/> 作業等がしたい					
主たるボランティア活動	名称	上野動物園・多摩動物公園・井の頭自然文化園				
	所在地	台東区上野公園9-83 上野動物園内				
	アクセス方法	ホームページ参照 https://www.tokyo-zoo.net/				
	日時	所属するグループによって異なります				
概要	ドーセントグループ: 来園者に向けて動物の説明をする サービスガイドグループ: 施設の案内やイベント補助などの来園者対応					
具活動的な例 ・ボラメンター ・ボランティア	年に一度、期間を決めて募集しています。 東京動物園ボランティアズには、以下の2つのグループがあります。 ドーセントグループ: 動物について来園者に知っていただくため、動物の説明を行います。 サービスガイドグループ: 園内の施設の案内やイベント時の補助など、来園者を手助けします。					
ボランティア保険	<input checked="" type="checkbox"/> 施設・団体側で加入(要確認) <input type="checkbox"/> ボランティア活動者自身で加入 <input type="checkbox"/> 任意					
その他連絡事項・アピールポイント	年に1回募集を行います。 募集情報は東京ズーネット https://www.tokyo-zoo.net/ に掲載しますので、ご確認ください。					
施設・団体名	東京動物園ボランティアズ					
法人名	公益財団法人 東京動物園協会					
施設・団体紹介	都立動物園の来園者向けに動物の解説や園内案内、イベント補助などを行っています。					
施設・団体種別	<input type="checkbox"/> 入所・宿泊・入院 <input type="checkbox"/> 定期通所・一時利用(非宿泊) <input type="checkbox"/> 法人(株式会社・NPO等) <input checked="" type="checkbox"/> ボランティア団体 <input type="checkbox"/> 区役所 <input type="checkbox"/> その他()					
ホームページ	https://www.tokyo-zoo.net/support/volunteer/index.html					
Eメール						
電話	03-3828-8235 東京動物園協会 協働事業係					

ボランティア・地域活動に関する相談窓口 台東ボランティア・地域活動サポートセンター

台東ボランティア・地域活動サポートセンターは、
ボランティア活動の育成と支援・地域活動団体支援のために、
情報提供・コーディネート・ネットワークづくりを行っています。

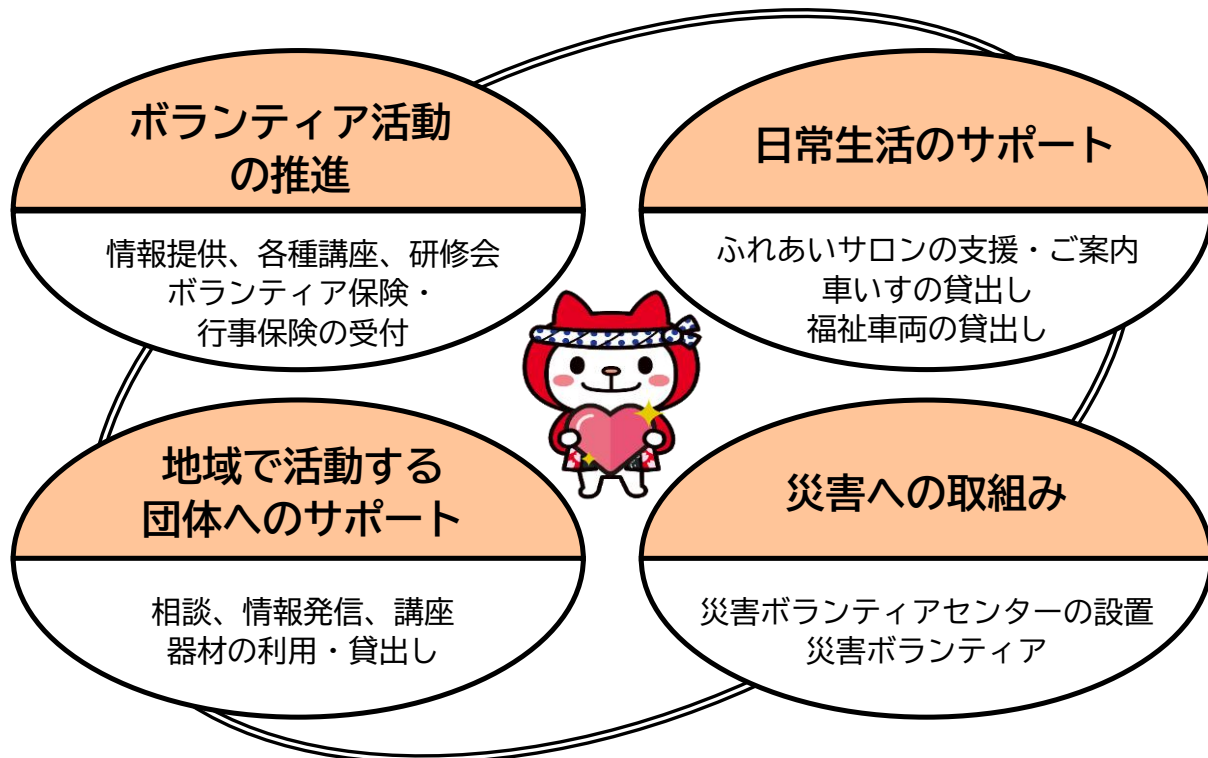

【編集発行】

社会福祉法人 台東区社会福祉協議会

台東ボランティア・地域活動サポートセンター

発行日：2026年3月

〒110-0004 東京都台東区下谷1-2-11

TEL：03-3847-7065 / 03-5828-7012

FAX：03-3847-0190

Eメール：vc@taitoshakyo.com

開所時間：月～金曜日 8：30～17：15

休業日：土・日曜日、祝日、年末年始



台東区地域活動
支援サイト



<https://taito-sc.genki365.net/>

台東区社会福祉協議会
WEBサイト



<https://taitoshakyo.com>

Instagram
(インスタグラム)



<https://www.instagram.com/taitohappi/>



社会福祉法人 台東区社会福祉協議会
台東ボランティア・地域活動サポートセンター